



บริษัท เพนกวินฮอลิเดย์ จำกัด  
**PENGUIN HOLIDAY CO.,LTD.**



12/242 ซอยติวานนท์ 45 แยก 9 (ทรายทอง 9) ตำบลท่าทราย  
 อำเภอเมืองนนทบุรี จังหวัดนนทบุรี 11000

@penguinholiday

www.penguinholiday.co

เพนกวินฮอลิเดย์

penguinholiday.co@gmail.com

02-460-9237

093-108-4355

063-565-9366

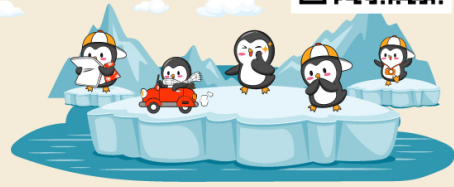

# 10 วัน เคนย่า แทนซาเนีย

(ดินแดนแห่งฝูงสัตว์ป่าขนาดใหญ่ สนุกสนานกับการตามหา Big 5)



เมษายน - กันยายน 2569



เริ่มต้น **229,900** บาท

อุทยานแห่งชาติอัมโบเซลี - อรุชา - ทะเลสาบเมนยารา (ฟลามเมโน) - ภูเขาไฟโกรงโกร - อุทยานแห่งชาติ  
เซเรนเกตี - อุทยานแห่งชาติมาไซมารา - ทะเลสาบลิซมพูนากูรู - ไนโรบี (พร้อมบินภายใน 2 เที่ยวบิน)  
(ชมความยิ่งใหญ่ทางธรรมชาติ กับการย้ายถิ่นฐานของฝูงวิลเดอ์บิช นับล้านตัว)

ราคาทัวร์ 229,900 บาท : 9-18 เม.ย. 69 / 21-30 พ.ค. 69

ราคาทัวร์ 269,900 บาท : 18-27 มิ.ย. 69 / 16-25 ก.ค. 69 / 6-15 ส.ค. 69 / 1-10 ก.ย. 69

## 10 วัน เคนย่า แทนซาเนีย

(The Great Migration... ชมความยิ่งใหญ่ของฤดูสัตว์อพยพ)

วันแรก	กรุงเทพมหานคร
22.00 น.	คณะเดินทางพร้อมกันที่สนามบินสุวรรณภูมิ อาคารผู้โดยสารขาออกชั้น 4 สายการบินเคนย่า แอร์เวย์ส แถว W เคาน์เตอร์ที่ 14 - 15 (หมายเหตุ : ให้ท่านจัดกระเป๋าเป้หรือกระเป๋าแบบยืดหยุ่นได้ (Soft shell) เนื่องจากต้องมีบินเที่ยวบินภายใน ซึ่งเป็นเครื่องบินเล็ก ไม่สามารถบรรจุกระเป๋าใบใหญ่แบบ Hard shell ได้)
วันที่สอง	เคนย่า - ไนโรบี - อุทยานแห่งชาติอัมโบเซลี (เที่ยวบินภายใน)
01.15 น.	ออกเดินทางสู่กรุงไนโรบี ประเทศเคนย่า โดยสายการบินเคนย่า แอร์เวย์ส เที่ยวบิน KQ887 (ใช้เวลาบินประมาณ 9 ชั่วโมง) เพลิดเพลินกับภาพยนตร์หลากหลายกับจอทีวีส่วนตัวทุกที่นั่ง และสายการบินฯ บริการ <b>อาหารค่ำ</b> ระหว่างเที่ยวบินสู่กรุงไนโรบี
06.00 น.	เดินทางถึงสนามบินไนโรบี (NBO) รับกระเป๋าเดินทาง และผ่านพิธีการตรวจคนเข้าเมือง
08.30 น.	นำท่านเดินทางสู่สนามบินวิลสัน เพื่อขึ้นเครื่องบินเล็กสู่อุทยานแห่งชาติอัมโบเซลี
10.00 น.	ออกเดินทางสู่สนามบินอัมโบเซลี โดยเครื่องบินเล็ก
10.45 น.	เดินทางถึงสนามบิน นำท่านเดินทางสู่โรงแรมที่พักเพื่อเชคอิน
กลางวัน	รับประทานอาหาร ณ ภัตตาคารท้องถิ่น

ป่า ย นำท่านเดินทางสู่อุทยานแห่งชาติอัมโบเซลิ (Amboseli National Park) อุทยานแห่งชาติอัมโบเซลิตั้งอยู่ใกล้ชายแดนระหว่างเคนยาและแทนซาเนีย โดยมีจุดเด่นคือสามารถมองเห็นภูเขาคิลิมันจาโร ซึ่งเป็นยอดเขาที่สูงที่สุดในทวีปแอฟริกา (สูง 5,895 เมตร) ได้อย่างใกล้ชิด ชื่อของอุทยานมาจากภาษามาไซว่า "อัมโบเซลิ" ซึ่งแปลว่า "ดินเค็ม" สะท้อนถึงสภาพแวดล้อมเฉพาะตัวที่มีทั้ง savanna แห่งแล้งและพื้นที่ชุ่มน้ำอยู่ร่วมกันภายใน อุทยานมีสัตว์ป่านานาชนิดอาศัยอยู่ ทั้งขนาดเล็กและขนาดใหญ่ โดยเฉพาะฝูงช้างจำนวนมากหลายร้อยตัวที่เป็นจุดเด่น นอกจากนี้ยังมีสิงโต เสือชีตาห์ ไฮยีนา ม้าลาย ยีราฟ และควายป่า รวมถึงสัตว์ป่าอื่น ๆ อีกมากมาย ที่นี่สามารถพบสัตว์บิกไฟว์ (Big Five) ได้ถึง 4 ชนิด ได้แก่ สิงโต เสือดำ ช้าง และควายป่า นำท่านเปิดประสบการณ์ตามล่า Big Five ภายในอุทยานแห่งชาติอัมโบเซลิ

คำ รับประทานอาหารค่ำในโรงแรม

นำท่านเข้าสู่โรงแรมที่พัก Amboseli Serena Safari Lodge\*\*\*\* หรือเทียบเท่า



เช้า รับประทานอาหารเช้าในโรงแรม

นำท่านขึ้นรถจี๊ป 4 WD แบบตะลุยซาฟารี เพื่อเดินทางข้ามพรมแดนสู่ประเทศแทนซาเนีย นำท่านเดินทางสู่เมืองอารูชา (Arusha) (ระยะทาง 52 กม. ใช้เวลาเดินทางประมาณ 1.20 ชั่วโมง) ซึ่งถือเป็นฐานบัญชาการในการท่องซาฟารีในเขตภาคเหนือของแทนซาเนีย และเป็นเมืองที่ใหญ่เป็นอันดับ 4 ของประเทศแทนซาเนียอีกด้วย นอกจากนี้ยังเป็นเมืองที่สามารถเห็นยอดเขาเมรู หรือ Mt. Meru ที่สูงเป็นอันดับสองรองจากยอดเขาคิลิมันจาโร ท่านสามารถเก็บภาพความสวยงามของยอดเขาเมรู ก่อนนำท่านเดินทางท่องสู่ผืนป่าซาฟารีใหญ่เซเรงเกติ (Serengeti) แห่งประเทศแทนซาเนีย นำท่านชมเมืองอารูชา เมืองที่เป็นแหล่งของพลอยแทนซาไนท์ อันเป็นที่มาของชื่อประเทศแทนซาเนีย นำท่านสู่หมู่บ้านศิลปะวัฒนธรรมของแทนซาเนีย (Cultural Village) ซึ่งเป็นสถานที่ที่มีการจำหน่ายสินค้าพื้นเมืองและพลอยของแทนซาเนีย ให้ท่านได้ชมวิถีชีวิตของชาวแทนซาเนีย อิสระให้ท่านได้เก็บภาพตามอัธยาศัย

(หมายเหตุ : กระเป๋าใบใหญ่จะจัดเก็บไว้ที่เมืองอารูชา ให้ท่านเตรียมกระเป๋าเป้ สำหรับพกก้าง 3 คืน)

กลางวัน รับประทานอาหารกลางวัน ณ ภัตตาคารท้องถิ่น

บ่าย นำท่านเดินทางสู่อุทยานแห่งชาติแมนยารา (Lake Manyara National Park) ซึ่งเป็นอีกหนึ่งทะเลสาบน้ำเค็มอันเป็นที่อยู่อาศัยของฝูงนกฟลามิงโก เนื่องจากน้ำในทะเลสาบแห่งนี้ มีความลึกเพียงไม่กี่เมตรและเต็มไปด้วยสาหร่ายสีแดงอันเป็นอาหารของนกฟลามิงโก จึงทำให้ทะเลสาบแห่งนี้มีนกฟลามิงโกนับแสนตัว หากมองจากที่สูงจะเห็นเป็นสีชมพู นอกจากนกฟลามิงโกแล้ว บริเวณโดยรอบทะเลสาบแห่งนี้ยังเป็นแหล่งที่อยู่อาศัยของนกชนิดต่างๆ อีกมากกว่า 400 สายพันธุ์ จึงถือเป็นแหล่งดูนกที่สำคัญอีก แห่งหนึ่งของโลก อิสระให้ท่านได้เก็บภาพตามอัธยาศัย



คำ รับประทานอาหารค่ำในโรงแรมที่พัก

นำท่านเข้าสู่โรงแรมที่พัก Lake Manyara Hotel/ Manyara Serena Safari Lodge\*\*\*\* หรือเทียบเท่า

วันที่สี่ ภูเขาไฟโกรงโกโร – เกมส์ไคร์ฟ – อุทยานแห่งชาติเซเรงเกติ (พักค้าง 2 คืน)

เช้า รับประทานอาหารเช้าในโรงแรม

นำท่านเดินทางสู่แหล่งสงวนพันธุ์สัตว์ป่าโกรงโกโร (Ngorogoro Conservation Area) ตั้งอยู่ทางตอนเหนือของแทนซาเนีย โกรงโกโร คือ ปล่องภูเขาไฟที่เป็นส่วนหนึ่งของเขตอนุรักษ์ ตั้งอยู่ห่างไปทางตะวันตก 180 กิโลเมตรจากเขตอรูชา (Arusha) เขตอนุรักษ์โกรงโกโรมีพื้นที่ทั้งหมด 6,480 ตารางกิโลเมตร อยู่สูงจากระดับน้ำทะเล 1,020 – 3,578 เมตร องค์การการศึกษา วิทยาศาสตร์ และวัฒนธรรมแห่งสหประชาชาติ (ยูเนสโก - UNESCO) ยกย่องให้เขตอนุรักษ์โกรงโกโรเป็นมรดกโลก (World Heritage Site) ทางธรรมชาติ เมื่อปี ค.ศ. 1979 ภายในเขตอนุรักษ์โกรงโกโรประกอบด้วยภูมิประเทศที่หลากหลาย ทั้งที่ราบ ที่ราบสูง ทุ่งหญ้าสะวันนา และป่าไม้ ได้รับการจัดตั้งให้เป็นเขตอนุรักษ์เมื่อปี ค.ศ. 1959 เพื่อให้เป็นเขตสำหรับการใช้ที่ดินอย่างเป็นระบบ และอยู่ในการดูแลควบคุมอย่างใกล้ชิด โดยมีสัตว์ป่านานาชนิดอาศัยอยู่ มีระบบนิเวศน์ที่สมบูรณ์ และมีชนเผ่ามาไซ (Maasai) ได้รับอนุญาตเข้าไปทำเกษตรกรรมและเลี้ยงสัตว์ได้ ระหว่างทางท่านจะได้ชมทัศนียภาพอันแปลกตา และหมู่มวลสัตว์ป่านานาชนิด ไม่ว่าจะเป็น ช้าง ควายป่า ยีราฟ ม้าลาย หรือสัตว์น้ำก่ต่างๆ วันนี้เรียกได้ว่าเป็นวันแรกแห่งการเริ่มกิจกรรมกึ่งๆเกมส์ไคร์ฟ ระหว่างการเดินทางจากเขตอรูชาสู่ภูเขาไฟโกรงโกโร



นำท่านเดินทางลงไปชมสัตว์ต่างๆในปากปล่องภูเขาไฟโกรงโกโร ซึ่งเรียกได้ว่าที่สุดของซาฟารีในประเทศแทนซาเนีย (Game drive) จากปากปล่องภูเขาไฟลงไปจนถึงก้นซึ่งเป็นที่ราบแบนๆนั้นค่อนข้างสูงมากทีเดียวเหมือนมองจากภูเขาสูงๆลงไปยังที่ราบเชิงเขา แต่พอถึงก้นปล่องแล้วจะไม่มีรู้สึกว่ามีที่ขรุขระหรืออึดอัด เพราะที่นี่เป็นที่ราบในปากปล่องภูเขาไฟที่ใหญ่ที่สุดในโลก มีความกว้างถึง 18 กิโลเมตร เนื่องจากทางขึ้นที่สูงชันทำให้สัตว์ต่างๆในนี้จะออกไปข้างนอกไม่ได้ จึงทำให้มีสัตว์ต่างๆขยายพันธุ์และอาศัยอยู่มากมาย สำหรับภูเขาไฟโกรงโกโรเป็นภูเขาไฟที่มีอายุหลายล้านปี มีปล่องที่พ่นลาวาออกมาใหญ่ที่สุดในโลกแห่งหนึ่ง มีสัตว์ต่างๆอาศัยอยู่มากมาย เช่น ผงูวิลเดอรับิช ม้าลาย กวางต่างๆ รวมทั้งสัตว์นักล่าอย่างเช่น สิงโต เป็นต้น ในที่ราบกลางปล่องภูเขาไฟนี้ยังมีทะเลสาบหลายแห่ง ซึ่งเป็นที่อยู่ของฝูงนกฟลามิงโกจำนวนมากด้วย ปล่องภูเขาไฟโกรงโกโรซึ่งก่อนเกิดการระเบิดเมื่อหลายล้านปีก่อน เป็นภูเขาลูกโคดที่ใหญ่ที่สุดในโลก บริเวณพื้นราบในปล่องกว้างใหญ่จนไม่อาจเห็นอีกฟากหนึ่งได้ เป็นที่อยู่อาศัยของสัตว์ต่างๆจำนวนมาก อิสระให้ท่านได้เก็บภาพสัตว์ป่านานาชนิดได้ตามอัธยาศัย

กลางวัน รับประทานอาหารกลางวันแบบปิกนิก



บ่าย นำท่านเดินทางสู่ **อุทยานแห่งชาติเซเรงเกตี (Serengeti National Park)** ซึ่งเป็นอุทยานที่กว้างใหญ่ที่สุดของแทนซาเนีย มีเนื้อที่ครอบคลุมถึง 14,763 ตารางกิโลเมตร ไม่เพียงกว้างใหญ่ที่สุดเท่านั้นแต่ยังเป็นอุทยานที่มีสัตว์มากที่สุดด้วย นำท่านออกชมสัตว์ต่างๆระหว่างทางสู่ที่พัก ท่านจะตื่นตาตื่นใจกับความยิ่งใหญ่ของธรรมชาติ ที่ราบเซเรงเกตี เกิดจากการระเบิดของภูเขาไฟ“โกรงโกโร” เมื่อหลายล้านปีมาแล้ว **อุทยานแห่งชาติเซเรงเกตี (Serengeti National Park) ได้ขึ้นทะเบียนเป็นมรดกโลกทางธรรมชาติของประเทศแทนซาเนียในทวีปแอฟริกาในปี ค.ศ. 1981** คำว่า เซเรงเกตี มาจากคำว่า ซิริงิติตู (Siringitu) ในภาษามาไซ หมายถึง "สถานที่ซึ่งแผ่นดินเคลื่อนที่ตลอดเวลา" ชื่อนี้ได้มาเนื่องจากความกว้างใหญ่ที่ดูเหมือนไม่มีที่สิ้นสุดของที่ราบแห่งนี้ และที่นี่เป็นอุทยานที่ท่านจะได้เห็นการย้ายถิ่นฐานของฝูงสัตว์ป่านับล้านตัวที่รู้จักในนาม “Great Migration”

ค่ำ รับประทานอาหารค่ำในโรงแรมที่พัก

นำท่านเข้าสู่โรงแรมที่พัก Serengeti Serena Safari Lodge \*\*\*\* หรือเทียบเท่า (คืนที่ 1)

วันที่ห้า อุทยานแห่งชาติเซเรงเกตี – The Great Migration

เช้า รับประทานอาหารเช้าในโรงแรม

นำท่านออกชมสัตว์ต่างๆในทุ่งหญ้าอันกว้างใหญ่ของเซเรงเกตี (Game Drive) ท่านอาจมีโอกาสดูฝูงสิงโตกำลังกินควายป่า หรือ วิลเดอร์บีช นอกจากนี้เป็นช่วงที่ท่านจะได้ชมการเดินทางของฝูงวิลเดอร์บีช ม้าลาย และสัตว์ป่านานาชนิดนับล้านตัวที่จะมีการย้ายถิ่นฐานในแต่ละเดือนหรือที่เรียกว่า “The Great Migration” (ท่านสามารถเลือกซื้อ Optional Tour : ขึ้นบอลลูนในราคาท่านละ 500 USD ซึ่งสามารถดูฝูงสัตว์ในมุมสูงแบบ Bird Eyes View ได้) อิสระให้ท่านได้เก็บภาพความน่าอัศจรรย์ของฝูงสัตว์ป่า และทัศนียภาพของภูมิประเทศแห่งแทนซาเนีย



กลางวัน รับประทานอาหารกลางวันแบบปิกนิก

**บ่าย** **นำท่านออกชมสัตว์ต่อ (Game Drive)** นอกจากฝูงสัตว์กินหญ้าอย่าง วิลเดอร์บีซ ม้าลาย อิมพาล่า และอื่นๆแล้ว ท่านยังจะได้ชมสัตว์นักล่าต่างๆที่ตามล่าหาอาหารด้วย เช่น สิงโต เสือชีต้าร์ หรือ เสือดาวอีกด้วย ในที่ราบเซเรงเกตินี้ มีสัตว์เลี้ยงลูกด้วยนมอาศัยอยู่กว่า 3 ล้านตัวนับตั้งแต่ สัตว์เลี้ยงลูกด้วยนมที่มีกว่า 415 ประเภทจากหนู กระต่ายไปจนถึงช้างป่าแอฟริกาที่เป็นสัตว์บกใหญ่ที่สุดในโลก สัตว์เลื้อยคลาน และจระเข้ 168 ชนิด กบกับ คางคกอีก 163 พันธุ์ ปลาน้ำจืดเกิน 1,000 ชนิด และนกนานาชนิดกว่า 1,500 สายพันธุ์ ทั้งนกกระจาบทัวเล็กเท่าหัวแม่มือ จนถึงนกใหญ่ที่สุดในโลกอย่างนกกระจอกเทศ ให้ท่านได้เก็บภาพความน่าประทับใจแบบเต็มอ้อมก่อนเดินทางกลับในวันรุ่งขึ้น

**ค่ำ** **รับประทานอาหารค่ำในโรงแรม**

**นำท่านเข้าสู่โรงแรมที่พัก Serengeti Serena Safari Lodge \*\*\*\* หรือเทียบเท่า (คืนที่ 2)**

**วันที่หก** **เซเรงเกติ - มาไซมารา (พักค้าง 2 คืน)**

**เช้า** **รับประทานอาหารเช้าในโรงแรม**

อิสระให้ท่านได้พักผ่อนตามอัธยาศัย ก่อนนำท่านเช็คเอาท์เดินทางสู่สนามบินเพื่อขึ้นเครื่องบิน

**10.00 น.** **นำท่านขึ้นเครื่องบินออกเดินทางสู่อุทยานแห่งชาติมาไซมารา**  
**ท่านอาจมีโอกาสดูเห็นการอพยพของสัตว์จากมุมสูง**

นำท่านออกเดินทางสู่ **อุทยานแห่งชาติ มาไซมารา หัวใจของการท่องเที่ยวฟารี แห่งเคนย่า** การเดินทางในเช้าวันนี้ค่อนข้างไกล และถนนหนทางค่อนข้างสมบุกสมบัน มีโอกาสผ่านหมู่บ้านและเมืองเล็กเมืองน้อยหลายเมือง เมื่อเข้าเขตมาไซมารา จะมีโอกาสพบเห็นชนเผ่ามาไซต้อนรับผู้มาเยือนด้วยวิถีชีวิตที่เรียบง่าย พุดถึงฐานของชาวมาไซว่าไร่รายแค่นั้น จะวัดกันจากจำนวนวัวว่ามีมากน้อยเท่าไร และชาวมาไซยังกินเลือดวัวสดๆ ผสมกับนมวัวเป็นอาหาร นัยว่าช่วยทำให้ร่างกายแข็งแรงบึกบึน

**กลางวัน** **รับประทานอาหารกลางวันในโรงแรม**

**บ่าย** **นำท่านทำกิจกรรม (Game Drive) ในอุทยานแห่งชาติมาไซมารา** ซึ่งได้ชื่อว่ามีสัตว์ให้ดูมากชนิดที่สุดในเคนย่า อุทยานแห่งชาติมาไซมาราตั้งอยู่ทางด้านตะวันตกเฉียงใต้ของเคนย่า ถือเป็นผืนป่าผืนเดียวกับอุทยานแห่งชาติเซเรงเกติ (Serengeti National Park) ของประเทศแทนซาเนีย บนความสูง 1,588 เมตร แต่ขนาดของอุทยานแห่งชาติมาไซมารานั้นมีขนาดเล็กนิดเดียวเมื่อเทียบกับเซเรงเกติ เพราะมีเนื้อที่เพียง 1,510 ตารางกิโลเมตร





ค่ำ รับประทานอาหารค่ำในโรงแรม

นำท่านเข้าสู่โรงแรมที่พัก Mara Serena Safari Lodge \*\*\*\* หรือเทียบเท่า (คืนที่ 1)

วันที่เจ็ด มาไซมารา

นำท่านออกชมสัตว์และสัมผัสบรรยากาศของอุทยานแห่งชาติมาไซมาราในช่วงเช้าตรู่ (Early Morning Game Drive) ให้ท่านสัมผัสทั้งบรรยากาศ พฤติกรรมของสัตว์บางชนิดที่ออกหากินในตอนเช้าตรู่ และสัตว์ที่กลับจากการล่าเหยื่อในตอนกลางคืน พร้อมชมบรรยากาศยามพระอาทิตย์ขึ้นท่ามกลางธรรมชาติ

10.00 น. รับประทานอาหารเช้าในโรงแรม

นำท่านออกชมสัตว์ในอุทยานแห่งชาติมาไซมารา ผ่านกิจกรรม (Game Drive) ซึ่งได้ชื่อว่ามีสัตว์ให้ดูมากชนิดที่สุดในเคนย่า โดยเฉพาะในช่วงนี้ซึ่งเป็นฤดูกาลอพยพย้ายถิ่นเพื่อหาแหล่งอาหาร ซึ่งเป็นช่วงที่ท่านจะได้เห็นฝูงวิลเดอ์บิช จำนวนนับล้านตัว และมัลลายกว่า 5 แสนตัว รวมทั้งสัตว์อื่นๆอีกมากมาย จุดที่น่าชมที่สุดในอุทยานฯ คือ ริมฝั่งแม่น้ำมารา เพราะจะมีสัตว์ข้ามไปข้ามมามากมาย ทำให้เห็นการล่าของสัตว์เป็นประจำ โดยเฉพาะเป็นเหยื่ออันโอชะของจระเข้ รถจะขับไปตามจุดต่างๆ รอบอุทยานฯ เพื่อค้นหาสัตว์ต่างๆ ตามที่อยากพบเห็น ถ้าโชคดีอาจพบฝูงสิงโต เสือชีต้าส์ ฮิปโปโป่งใหญ่ หรือแม้กระทั่งหนึ่งใน Big Five ที่หายากนั่นคือ เสือดาว

กลางวัน รับประทานอาหารกลางวันแบบปิกนิก

ป่าข นำท่านเฝ้าดูฝูงวิลเดอว์บีซที่กำลังจะข้ามแม่น้ำ รวมทั้งสัตว์ต่างๆที่หากินอยู่ริมแม่น้ำมารา ให้ท่านได้เก็บภาพความน่าพิศวงทางธรรมชาติในการย้ายถิ่นฐานของสัตว์ป่าที่ยิ่งใหญ่ที่สุดอีกแห่งหนึ่งของโลก



นำท่าน**เยี่ยมชมหมู่บ้านชาวมาไซมารา** ซึ่งเป็นชนพื้นเมืองที่อาศัยบริเวณนี้ และเรียกได้ว่าเป็นชาวพื้นเมืองที่สามารถกระโดดแนวตั้งได้สูงที่สุดในโลก ให้ท่านได้ชมวิถีการดำเนินชีวิต และ วัฒนธรรมของชาวมาไซมารา อิสระให้ท่านได้เก็บภาพตามอัธยาศัย



ค่ำ                    รับประทานอาหารค่ำในโรงแรม

นำท่านเข้าสู่โรงแรมที่พัก **Mara Serena Safari Lodge \*\*\*\*** หรือเทียบเท่า (คืนที่ 2)

วันที่เปิด            ทะเลสาบนาкуру (ชมทะเลสาบแห่งนกฟลามิงโก้)

เช้า                    รับประทานอาหารเช้าในโรงแรม

นำท่านเดินทางสู่อุทยานแห่งชาตินาкуру (Nakuru National Park) ซึ่งเป็นอุทยานแห่งชาติที่เล็กที่สุดในสาธารณรัฐเคนย่า มีพื้นที่ประมาณ 582,650 ตารางกิโลเมตร ประกอบด้วยภูเขาและเป็นป่า พุ่มไม้ และหนองน้ำที่เป็นส่วนของทะเลสาบ มีสมญานามว่า **ทะเลสาบสีชมพู** เนื่องจากเป็นแหล่งอาหารของนกฟลามิงโก้ (Flamingo Bird) ในช่วงกรกฎาคมถึงตุลาคม จะพบนกฟลามิงโก้สีชมพูนับแสนตัวในทะเลสาบแห่งนี้ อีกทั้งในเขตนี้อย่างเป็นแหล่งอนุรักษ์พันธุ์แรดดำ และแรดขาวที่ใกล้สูญพันธุ์ ทั้งยังเป็นถิ่นที่อยู่ของเสือดาว สัตว์สำคัญที่หาชมได้ยาก

กลางวัน            รับประทานอาหารกลางวันในโรงแรม

ป่าย นำท่านชมทะเลสาบนากูรู (Naguru Lake) ตั้งอยู่ในอุทยานแห่งชาติทะเลสาบนากูรูในเขตريفท์วัลเลย์ หรือเขตที่ราบสูงและหุบเขาใจกลางประเทศเคนย่า บริเวณแห่งนี้ในสมัยก่อนเป็นภูเขาไฟที่มีแร่ธาตุที่อุดมสมบูรณ์ไหลสู่ทะเลสาบ และมีสาหร่ายแกมเจียวทำให้เกิดสารอินทรีย์มีกลิ่นเหม็น และเป็นฟองบางครั้งก็ถูกเรียกว่า Soda Lake และเนื่องจากน้ำในทะเลสาบแห่งนี้ มีความลึกเพียงไม่กี่เมตรและเต็มไปด้วยสาหร่ายอันเป็นอาหารโปรดของนกฟลามิงโก่ จึงทำให้ทะเลสาบแห่งนี้มีนกฟลามิงโก่นับแสนตัว หากมองจากที่สูง จะเห็นเป็นสีชมพู นอกจากนกฟลามิงโก่แล้ว บริเวณโดยรอบทะเลสาบแห่งนี้ยังเป็นแหล่งที่อยู่อาศัยของนกชนิดต่างๆ อีกมากกว่า 400 สายพันธุ์ จึงถือเป็นแหล่งดูนกที่สำคัญอีก แห่งหนึ่งของโลก จากนั้นนำท่านทำกิจกรรมเกมไดรฟ์ (Game Drive) หรือนั่งรถเปิดหลังคาตะลุยป่าเพื่อตามหาเหล่า Big 5 เป้าหมายของนักท่องเที่ยวที่มาเยือนเคนย่า คือ สิงโต เสือดาว แรด ช้าง และ ควายป่า ที่ใช้ชีวิตอยู่ตาม ธรรมชาติ นอกจากนี้ เรายังสามารถที่จะชมสัตว์อื่นๆ ที่หาดูได้ยากจากธรรมชาติแห่งนี้ อาทิเช่น ยีราฟ กวาง ม้าลาย ลิง บานูน และหนูป่า



คำ รับประทานอาหารค่ำในโรงแรม

นำท่านเข้าสู่โรงแรมที่พัก Lake Nakuru Sopa Lodge \*\*\*\* หรือเทียบเท่า

## วันที่เก้า มาไซมารา – ไนโรบี – กรุงเทพฯ

### เช้า รับประทานอาหารเช้าในโรงแรม

นำท่านเดินทางกลับสู่กรุงไนโรบี (ใช้เวลาเดินทางประมาณ 4-5 ชั่วโมง) ให้ท่านได้เพลิดเพลินกับทิวทัศน์สองข้างทาง ตลอดจนถึงสัตว์ป่าที่มักจะออกมาโชว์ตัวให้เห็นตลอดสองข้างทาง ไม่ว่าจะเป็น ม้าลาย ฝูงอิมพาลา ยีราฟ เป็นต้น

### กลางวัน รับประทานอาหารกลางวันแบบ Lunch Box

นำท่านช้อปปิ้งของฝาก ณ ร้านขายสินค้าพื้นเมืองนำท่านผ่านชมตัวเมืองไนโรบี เมืองหลวงของประเทศเคนย่า เป็นเมืองที่ทันสมัย งดงาม เป็นระเบียบเรียบร้อยด้วยผังเมืองที่ดีที่สุดในแอฟริกาตะวันออก



### ค่ำ รับประทานอาหารค่ำ ณ ภัตตาคารแบบ Carnivore

21.00 น. นำท่านเดินทางสู่สนามบินไนโรบี เพื่อเชคอิน

23.59 น. ออกเดินทางสู่ กรุงเทพฯ โดย สายการบินเคนย่า แอร์เวย์ส เที่ยวบินที่ KQ 886  
สายการบินมีบริการอาหารค่ำและอาหารเช้าระหว่างเที่ยวบิน

## วันที่สิบ กรุงเทพฯ

13.50 น. เดินทางถึงสนามบินสุวรรณภูมิ กรุงเทพฯ โดยสวัสดิภาพ (BON VOYAGE)

# 10 วัน เคนย่า แทนซาเนีย

(The Great Migration... ชมความยิ่งใหญ่ของฤดูสัตว์อพยพ)

ราคาทัวร์ 229,900 บาท : 9-18 เม.ย. 69 / 21-30 พ.ค. 69

ราคาทัวร์ 269,900 บาท : 18-27 มิ.ย. 69 / 1-10 ก.ย. 69 / 16-25 ก.ค. 69 / 6-15 ส.ค. 69

อัตราค่าบริการ (บาท)	เม.ย. - พ.ค. 69	มิ.ย. - ก.ย. 69
ราคาผู้ใหญ่ พักห้องคู่หรือ เด็ก 1 ท่านพักกับผู้ใหญ่ 1 ท่าน	229,900	269,900
พักเดี่ยวเพิ่มท่านละ	30,000	36,000
เด็กอายุ 2 - 11 ปี (ไม่เสริมเตียง - พักกับผู้ใหญ่ 2 ท่าน)	219,900	259,900
ไม่เอาตัวเครื่องบินหักค่าตัวออกท่านละ	28,000	30,000
ชั้น Business Class เพิ่มเงินจากราคาทัวร์ <b>เริ่มต้นที่</b> ท่านละ (ราคาสามารถยืนยันได้ก็ต่อเมื่อนั่ง confirm เท่านั้น)	90,000 – 150,000	

**\*\*ราคาอาจมีการปรับขึ้น - ลง ตามราคาน้ำมันที่ปรับขึ้นลง แต่จะปรับตามความเป็นจริง  
ที่สายการบินประกาศปรับ และที่มีเอกสารยืนยันเท่านั้น (คิด ณ วันที่ 17/12/2025) \*\***

## ข้อแนะนำและแจ้งเพื่อทราบ

- กรณีเดินทางเป็นตัวกรุ๊ป หากออกตัวแล้ว ไม่สามารถขอคืนเงินได้ และไม่สามารถเปลี่ยนวันเดินทางได้
- กระเป๋าเดินทางเพื่อโหลด ท่านละ 1 ใบ **น้ำหนักไม่เกิน 15 กก.** กระเป๋าถือขึ้นเครื่อง (Hand carry) **น้ำหนักไม่เกิน 7 กก.**

## โปรแกรมท่องเที่ยว (ตามที่ระบุไว้ในรายการ) อัตรานี้รวมถึง

- ตัวเครื่องบินไป-กลับชั้นนักท่องเที่ยวโดยสารการบินเคนย่า แอร์เวย์ส
- **เที่ยวบินภายในเป็นเครื่องบินเล็กท่านต้องจัดกระเป๋าแบบ Soft shell น้ำหนักได้ 15 ก.ก เท่านั้น**
- ค่าภาษีสนามบิน, ภาษีน้ำมัน, ค่าประกันภัยทางอากาศ
- ค่าประกันภัยการเดินทางอุบัติเหตุวงเงิน 1,500,000 บาท และ ค่ารักษาพยาบาลในต่างประเทศวงเงิน 2,000,000 บาท  
ค่ารักษาพยาบาลหลังกลับจากต่างประเทศภายใน 21 วัน วงเงิน 40,000 บาท (ประกันภัยไม่ครอบคลุมผู้ที่อายุเกิน 85 ปี)
- ค่าอาหารทุกมื้อตามระบุ, ค่าพาหนะ หรือรถรับ-ส่ง ระหว่างนำเที่ยว, ค่าเข้าชมสถานที่
- ค่าวีซ่าประเทศเคนย่า และ แทนซาเนีย
- เจ้าหน้าที่ (ไกด์ไทย) คอยอำนวยความสะดวกตลอดการเดินทาง และ ทิปต่างๆ
- ค่าภาษีมูลค่าเพิ่ม 7% และภาษีหัก ณ ที่จ่าย 3% (คิดจากค่าบริการทัวร์)

## อัตรานี้ไม่รวมถึง

- ค่าใช้จ่ายส่วนตัว อาทิ ค่าช้อปปิ้ง ค่าโทรศัพท์-แฟกซ์ และค่าใช้จ่ายอื่นๆที่ไม่ได้ระบุในรายการ

การชำระเงิน     งวดที่ 1 : สำรองที่นั่งจ่าย 100,000 บาท/ท่าน ภายใน 3 วันหลังได้รับการยืนยันกรุปออกเดินทางแน่นอน  
                          งวดที่ 2 : ชำระส่วนที่เหลือ 45 วัน ล่วงหน้าก่อนออกเดินทาง

## กรณียกเลิก

- แจ้งยกเลิกเดินทาง 30 วันล่วงหน้าก่อนการเดินทางหักค่าใช้จ่ายที่เกิดขึ้นจริง เช่นมัดจำตัวเครื่องบิน, วีซ่าและค่าดำเนินการ (ถ้ามี), ค่าโรงแรม, ค่าตั๋วเครื่องบิน โดยจะมีรายละเอียดแสดงให้แก่ลูกค้าได้รับทราบ (หมายเหตุ: ช่วง Peak season สายการบินให้มัดจำล่วงหน้า 2-3 เดือน ก่อนการเดินทาง)
- แจ้งยกเลิกเดินทาง 15-29 วันก่อนการเดินทาง หักค่าทัวร์ 50% + ค่าใช้จ่ายที่เกิดขึ้นจริง
- แจ้งยกเลิกเดินทาง 0-14 วันก่อนการเดินทาง ยึดค่าทัวร์ 100%
- ผู้เดินทางที่ไม่สามารถเข้า-ออกเมืองได้ เนื่องจากการขึ้นเอกสารปลอม หักค่าใช้จ่าย 100%

**\*\*\*หากมีการยกเลิกการจองทัวร์ หลังได้ทำการยื่นวีซ่าเรียบร้อยแล้ว บริษัทขอสงวนสิทธิ์ในการนำเล่มพาสปอร์ตไปยกเลิก  
วีซ่าในทุกกรณี ไม่ว่าค่าใช้จ่ายในการยื่นวีซ่าจะรวมหรือแยกจากรายการทัวร์ก็ตาม\*\*\***

## กรณีเดินทางโดยลูกค้าจัดการตัวเครื่องบินเอง (Land Only)

\*ในกรณีลูกค้าดำเนินการเรื่องตัวเครื่องบินเองและมาเที่ยวร่วมกับคณะ (Join Tour) ลูกค้าต้องดำเนินการมาพบคณะทัวร์ด้วยตัวเอง และต้องรับผิดชอบค่าใช้จ่ายในการมาพบคณะใหญ่ด้วยตัวเอง รวมถึงหากกรณีเที่ยวบินของคณะใหญ่เกิดความล่าช้าหรือยกเลิกเที่ยวบินอันด้วยสาเหตุใดๆก็ตาม

## หมายเหตุ :

- บริษัทฯ ขอสงวนสิทธิ์ในการยกเลิกการเดินทาง **ในกรณีที่มีผู้เดินทาง ต่ำกว่า 10 ท่าน** โดยจะแจ้งให้ผู้เดินทางทราบล่วงหน้าอย่างน้อย 30 วันก่อนการเดินทาง
- บริษัทฯ ขอสงวนสิทธิ์ในการเปลี่ยนแปลงการพาเข้าชมสถานที่ท่องเที่ยวใดๆที่ปิดทำการ โดยจะจัดหาสถานที่ท่องเที่ยวอื่นๆเพื่อทดแทนเป็นลำดับแรก หรือคืนค่าเข้าชมแก่คณะผู้เดินทางแทน
- บริษัทฯ ขอสงวนสิทธิ์ในการเปลี่ยนแปลงรายการท่องเที่ยว กรณีที่เกิดเหตุจำเป็นสุดวิสัย อาทิ การล่าช้าของสายการบิน การนัดหยุดงาน การประท้วง ภัยธรรมชาติ การก่อจลาจล อุบัติเหตุ ปัญหาการจราจร ปัญหาการเสิร์ฟซ้ำของร้านอาหาร หรือ เหตุใดๆที่อยู่เหนือการควบคุมของบริษัท ฯลฯ ทั้งนี้จะคำนึงและรักษาผลประโยชน์ของผู้เดินทางไว้ให้ได้มากที่สุด และหากหัวหน้าทัวร์ไม่ได้ดำเนินการทำทัวร์ตามโปรแกรม ท่านต้องแย้งและเรียกร้องสิทธิ์ในรายการนั้น หากท่านไม่มีการแย้งใดๆ ถือว่าท่านยอมรับการทำทัวร์ดังกล่าว
- เนื่องจากการท่องเที่ยวนี้เป็นการชำระแบบเหมาจ่ายกับบริษัทตัวแทนในต่างประเทศ ท่านไม่สามารถที่จะเรียกร้องเงินคืน ในกรณีที่ท่านปฏิเสธหรือสละสิทธิ์ ในการใช้บริการที่ทางทัวร์จัดให้ ยกเว้นท่านได้ทำการตกลง หรือ แจ้งให้ทราบก่อนเดินทาง
- บริษัทฯ จะไม่รับผิดชอบค่าใช้จ่ายที่เกิดขึ้น หากท่านถูกปฏิเสธการตรวจคนเข้าเมือง และจะไม่คืนเงินค่าทัวร์ที่ท่านชำระมาแล้ว หากท่านถูกปฏิเสธการเข้าเมือง เนื่องจากการกระทำที่ส่อไปในทางผิดกฎหมาย หรือการหลบหนีเข้าเมือง
- ในกรณีที่ท่านจะใช้หนังสือเดินทางราชการ (เล่มสีน้ำเงิน) เดินทางกับคณะ บริษัทฯ ขอสงวนสิทธิ์ที่จะไม่รับผิดชอบ หากท่านถูกปฏิเสธการเข้าหรือออกนอกประเทศใดประเทศหนึ่ง เพราะ โดยปกตินักท่องเที่ยวใช้หนังสือเดินทางบุคคลธรรมดา เล่มสีเลือดหมู
- เมื่อท่านจองทัวร์และชำระมัดจำแล้ว หมายถึงท่านยอมรับในข้อความและเงื่อนไขที่บริษัทฯ แจ้งแล้วข้างต้น

## ตัวเครื่องบิน

- การจัดที่นั่งบนเครื่องบินของสายการบิน ขณะนี้สายการบินมีการเรียกเก็บค่าธรรมเนียมการจัดที่นั่ง (Assign seat) ทุกที่นั่ง สนนราคา 2,000 – 4,000 บาทต่อเที่ยวบิน หากท่านไม่ต้องการเสียค่าใช้จ่ายตรงนี้ ต้องทำการขอที่นั่ง ณ เคาน์เตอร์เช็คอินที่สนามบินเท่านั้น แต่หากท่านต้องการจัดที่นั่งและชำระค่าใช้จ่ายตรงนี้ สามารถแจ้งกับทางบริษัทฯ หลังทำการออกตัวเครื่องบินแบบหมู่คณะไปแล้วเท่านั้น
- ในการเดินทางเป็นหมู่คณะผู้โดยสารจะต้องเดินทางไป-กลับ หากท่านต้องการเลื่อนวันเดินทางกลับ ท่านจะต้องชำระค่าใช้จ่ายส่วนต่างที่สายการบินเรียกเก็บโดยสายการบิน เป็นผู้กำหนด ซึ่งทางบริษัทฯ ไม่สามารถเข้าไปแทรกแซงได้ และในกรณีที่ยกเลิกการเดินทาง ถ้าทางบริษัทได้ออกตัวเครื่องบินไปแล้ว ผู้เดินทางต้องรอ Refund ตามระบบของสายการบินเท่านั้น (ในกรณีที่ตัวเครื่องบินสามารถทำการ Refund ได้เท่านั้น)

- ท่านที่จะออกตัวเครื่องบินภายในประเทศ เช่น เชียงใหม่ ภูเก็ต หาดใหญ่ ฯลฯ โปรดแจ้งฝ่ายขายก่อนเพื่อขอคำยืนยันว่าตัวรื้อนั้นๆ ยืนยันการเดินทาง แน่นนอน หากท่านออกตัวภายในประเทศโดยไม่ได้รับการยืนยันจากพนักงาน แล้วตัวรื้อนั้นยกเลิก บริษัทฯ ไม่สามารถรับผิดชอบค่าใช้จ่ายใดๆ ที่เกี่ยวข้องกับตัวเครื่องบินภายในประเทศได้
- เมื่อท่านจองตั๋วและชำระมัดจำแล้ว หมายถึงท่านยอมรับในข้อความและเงื่อนไขที่บริษัทฯ แจ้งแล้วข้างต้น

### โรงแรมและห้อง

- ห้องพักในโรงแรมเป็นแบบห้องพักรู ( TWN/DBL ) ในกรณีที่ท่านมีความประสงค์จะพักแบบ 3 ท่าน / 3 เตียง (TRIPLE ROOM) ขึ้นอยู่กับข้อกำหนดของห้องพักและรูปแบบของห้องพักของแต่ละโรงแรม ซึ่งก็มีความแตกต่างกัน ซึ่งอาจจะทำให้ท่านไม่ได้ห้องพักติดกันตามที่ต้องการ หรือ อาจไม่สามารถจัดห้องที่พักรูแบบ 3 เตียงได้
- โรงแรมหลายแห่งในยุโรป จะไม่มีเครื่องปรับอากาศเนื่องจากอยู่ในแถบที่มีอุณหภูมิต่ำ เครื่องปรับอากาศที่มีจะให้บริการในช่วงฤดูร้อนเท่านั้น
- ในกรณีที่มีการจัดประชุมนานาชาติ ( TRADE FAIR ) เป็นผลให้ค่าโรงแรมสูงขึ้น 3-4 เท่าตัว บริษัทฯ ขอสงวนสิทธิ์ในการปรับเปลี่ยนหรือย้ายเมืองเพื่อให้เกิดความเหมาะสม

### กระเป๋าเล็กถือติดตัวขึ้นเครื่องบิน

- กฎหมายของมิกม ทุกชนิด ใส่ในกระเป๋าใบเล็กที่จะถือขึ้นเครื่องบิน เช่น มีดพับ กรรไกรตัดเล็บทุกขนาด ตะไบเล็บ เป็นต้น **กฎในสายในกระเป๋าเดินทางใบใหญ่** ห้ามนำติดตัวขึ้นบนเครื่องบินโดยเด็ดขาด
- วัตถุที่เป็นลักษณะของเหลว อาทิ ครีม โลชั่น น้ำหอม ยาสีฟัน เจล สเปรย์ และเหล้า เป็นต้น จะถูกทำการตรวจอย่างละเอียดอีกครั้ง โดยจะอนุญาตให้ถือขึ้นเครื่องได้ไม่เกิน 10 ชิ้น ในบรรจุภัณฑ์ละไม่เกิน 100 ml. แล้วใส่รวมเป็นทีเดียวกันในถุงใสพร้อมที่จะสำแดงต่อเจ้าหน้าที่รักษาความปลอดภัยตามมาตรการองค์การการบินพลเรือนระหว่างประเทศ ( ICAO )
- หากท่านซื้อสินค้าปลอดภาษีจากสนามบิน จะต้องปิดผนึกถุงโดยระบุ วันเดินทาง เที่ยวบิน จึงสามารถนำขึ้นเครื่องได้ และห้ามมีร่องรอยการเปิดปากถุงโดยเด็ดขาด

### สัมภาระและค่าพนักงานยกสัมภาระ

- สำหรับน้ำหนักของสัมภาระที่ทางสายการบินอนุญาตให้โหลดได้ท้องเครื่องบิน คือ 20-30 กิโลกรัม (สำหรับผู้โดยสารชั้นประหยัด/ Economy Class Passenger ซึ่งขึ้นกับแต่ละสายการบิน) การเรียกเก็บค่าระวางน้ำหนักเพิ่มเป็นสิทธิ์ของสายการบินที่ท่านไม่อาจปฏิเสธได้ หาก น้ำหนักกระเป๋าเดินทางเกินกว่าที่สายการบินกำหนด
- สำหรับกระเป๋าสัมภาระที่ทางสายการบินอนุญาตให้นำขึ้นเครื่องได้ ต้องมีน้ำหนักไม่เกิน 7 กิโลกรัมและมีสัดส่วนไม่เกิน 7.5 x 13.5 x 21.5 สำหรับหน่วยวัด “นิ้ว” (Inch) หรือ 19 x 35 x 55 สำหรับหน่วยวัด “เซนติเมตร” (Centimeter)
- ในบางรายการตั๋ว ที่ต้องบินด้วยสายการบินภายในประเทศ น้ำหนักของกระเป๋าอาจจะถูกกำหนดให้ต่ำกว่ามาตรฐานได้ ทั้งนี้ขึ้นอยู่กับข้อกำหนดของแต่ละสายการบิน บริษัทฯ ขอสงวนสิทธิ์ไม่รับภาระ ความรับผิดชอบค่าใช้จ่ายในน้ำหนักส่วนที่เกิน
- กระเป๋าและสัมภาระที่มีล้อเลื่อนและมีขนาดใหญ่เกินไป ไม่เหมาะกับการเป็นกระเป๋าถือขึ้นเครื่องบิน (Hand carry)

## การชดเชยค่ากระเป๋าในกรณีเกิดการสูญหาย

- ของมีค่าทุกชนิด **ขอแนะนำไม่ควรใส่เข้าไปในกระเป๋าใบใหญ่ที่เช็กไปกับเครื่อง** เพราะหากเกิดการสูญหาย สายการบินจะรับผิดชอบชดเชยตามกฎโออาต้าเท่านั้น ซึ่งจะชดเชยให้ประมาณ กิโลกรัมละ 20 USD คุณด้วยน้ำหนักกระเป๋าจริง ทั้งนี้จะชดเชยไม่เกิน USD 400 กรณีเดินทางชั้นธรรมดา (Economy) หรือ USD 600 กรณีเดินทางชั้นธุรกิจ (Business) ดังนั้นจึงไม่แนะนำให้โหลดของมีค่าทุกประเภทลงกระเป๋าใบใหญ่
- กรณีกระเป๋าใบใหญ่เกิดการสูญหายระหว่างการท่องเที่ยว (**ระหว่างทัวร์ ไม่ใช้ระหว่างบิน**) โดยปกติประกันภัยการเดินทางที่บริษัททัวร์ได้จัดทำให้ลูกค้าจะไม่ครอบคลุมค่าชดเชยในกรณีกระเป๋าใบใหญ่สูญหาย
- กรณีกระเป๋าใบเล็ก (Hand Carry) เกิดการสูญหาย บริษัทฯ ไม่สามารถรับผิดชอบชดเชยค่าเสียหายให้ท่านได้ ดังนั้นท่านต้องระวังทรัพย์สินส่วนตัวของท่าน

## เอกสารยื่นวีซ่าประเทศเคนย่า และ แทนซาเนีย (E-Visa)

1. หนังสือเดินทาง ที่มีอายุไม่ต่ำกว่า 6 เดือน และมีหน้าเหลือมากกว่า 6 หน้า (สแกนสีส่งมาได้)
2. รูปถ่ายสี ปัจจุบัน (พื้นหลังสีขาว) ขนาด 2 นิ้ว จำนวน 2 รูป (สแกนสีส่งมาได้)

### **หมายเหตุ**

**\*\*กรณีผู้เดินทางอายุไม่ถึง 18 ปี บริบูรณ์และไม่ได้เดินทางกับบิดามารดาจะต้องมีหนังสือยินยอมให้บุตรเดินทางไปต่างประเทศจากเขตหรืออำเภอ\*\***

**การฉีดวัคซีนป้องกันไข้เหลือง** การไปเที่ยวประเทศในทวีปแอฟริกาจะต้องฉีดวัคซีนป้องกันไข้เหลืองก่อนเดินทางตามกฎการเข้าเมืองของประเทศในแถบนั้น โดยต้องนำสำเนาหนังสือเดินทางหน้าที่มีรูปถ่ายและลายเซ็นไปขอรับบริการโดยฉีดก่อนเดินทางประมาณ 10 วัน สามารถไปฉีดได้ที่หน่วยบริการวัคซีน

**ข้อยกเว้นสำหรับผู้ที่ไม่ต้องฉีดวัคซีนไข้เหลือง** คือ เด็กอายุน้อยกว่า 1 ปี และ ผู้สูงอายุมากกว่า 60 ปี (วัคซีนไข้เหลืองฉีด 1 ครั้ง อยู่ได้ตลอดชีพ)

1. โรงพยาบาลเวชศาสตร์เขตร้อน ม.มหิดล ถ.ราชวิถี เขต ราชเทวี โทร. 02-306-9199
2. สถานเสาวภา สภากาชาดไทย โทร. 02-252-0161-4, 02-252-0167
3. ศูนย์วันโรค เขต 10 โทร. 053-206-484

**\*\*\*\*\*ราคาวัคซีน 1,000-2,000 บาทต่อเข็ม การฉีดวัคซีนครั้งหนึ่งจะมีระยะป้องกันโรคไข้เหลืองได้ ตลอดชีวิต \*\*\*\*\***  
**ทางหน่วยบริการ จะให้เป็นหนังสือเอกสารรับรองมา (เล่มสีเหลือง) ซึ่งผู้เดินทางจะต้องพกติดตัวไปด้วย\*\*\*\*\***  
**ทางหน่วยบริการ จะให้เป็นหนังสือเอกสารรับรองมา (เล่มสีเหลือง) ซึ่งผู้เดินทางจะต้องพกติดตัวไปด้วย\*\*\*\*\***