



บริษัท เพนกวินฮอลิเดย์ จำกัด PENGUIN HOLIDAY CO.,LTD.



12/242 ซอยติวานนท์ 45 แยก 9 (ทรายทอง 9) ตำบลท่าทราย
อำเภอเมืองนนทบุรี จังหวัดนนทบุรี 11000

@penguinholiday

www.penguinholiday.co

เพนกวินฮอลิเดย์

penguinholiday.co@gmail.com

02-460-9237

093-108-4355

063-565-9366

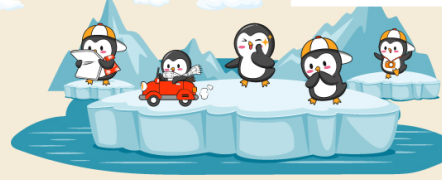

ออสเตรีย-เช็ก-สโลวัก-ฮังการี



ล่องเรือแม่น้ำดานูบ สุดโรแมนติก



ปราสาทปราก



ปราสาทบราติสลาวา

- ชมกรุงปราก • เดินเล่นเมืองบราติสลาวา
- เก็บเมืองหลักแห่งแคว้นโบฮีเมีย
เชสกีโบโซวและเชสกีครุมลอฟ
- ชมกรุงเวียนนา • ช้อปปิ้ง Parndorf Outlet

เดินทาง

29 พ.ค.-05 มิ.ย. 69

เริ่มต้น

69,900

ล่องดานูบ เทียวครบรูป ยุโรปตะวันออก

ออสเตรีย-เช็ก-สโลวัก-ฮังการี 8 วัน 5 คืน

โดยสายการบิน Emirates (EK)



	โปรแกรมการเดินทาง	เข้า	เที่ยง	ค่ำ	โรงแรมที่พัก
1	สนามบินสุวรรณภูมิ			✈	
2	สนามบินสุวรรณภูมิ – สนามบินดู่ไบ (สำหรับอาหารบุเอมิเรตส์) - สนามบินเวียนนา (ออสเตรีย) - เซสกีบูโยวิช (สาธารณรัฐเช็ก) - เดินเล่นในเขตเมืองเก่า - ถ่ายรูปกับโบสถ์เซ็นต์นิโคลัสหอคอย Black Tower - ลินทซ์ (ออสเตรีย)	✈	✈	🍷	Amedia Hotel Linz **** หรือระดับเดียวกัน
3	เซสกีบูโยวิช - เซสกีครุมลอฟ - ถ่ายรูปปราสาทครุมลอฟ-ปราก เดินเล่นเมืองเก่า สะพานชาร์ล - ชมศาลาว่าการ พิเศษ!! เมนูเปิดโบฮีเมีย	🍷	🍷	🍷	Hotel Expo / Clarion Congress **** หรือระดับเดียวกัน
4	ปราก (สาธารณรัฐเช็ก) - ถ่ายรูปกับปราสาทแห่งปราก - มหาวิหารเซนต์ วิตุส - บราติสลาวา (สโลวัก)	🍷	🍷	🍷	Hotel Bratislava **** หรือระดับเดียวกัน
5	บราติสลาวา-ถ่ายรูปคู่ปราสาทบราติสลาวา - เดินเล่นย่านเมืองเก่า - บูดาเปสต์ (ฮังการี) - ชมบริเวณ CASTLE HILL- ล่องเรือแม่น้ำดานูบ พิเศษ!! เมนูซูปกุลาซ เมนูเอกลักษณ์ฮังการี	🍷	🍷	🍷	Expo Congress / Leonardo **** หรือระดับเดียวกัน
6	บูดาเปสต์ - ซอปปิง Parndorf Outlet – เวียนนา	🍷	X	🍷	Arion Cityhotel / Event Pyramide **** หรือระดับเดียวกัน
7	เวียนนา – ชมกรุงเวียนนา-ถ่ายรูปกับพระราชวังเซินบรุนน์ - เดินเล่นถนนคาร์ทเนอร์ - สนามบินเวียนนา	🍷	X	X	-
8	สนามบินดู่ไบ - สนามบินสุวรรณภูมิ	✈	✈	✈	-

อัตราค่าบริการและเงื่อนไขรายการท่องเที่ยว

กำหนดวันเดินทาง	ผู้ใหญ่ พัก 2-3 ท่าน ท่านละ	พักเดี่ยว เพิ่มท่านละ	ราคาทัวร์ กรณีมีตัว เครื่องบินแล้ว (Join Land)	ราคาเด็กอายุ ไม่เกิน 11 ขวบ พักกับ ผู้ใหญ่ 2 ท่าน (ไม่เสริมเตียง)
29 พ.ค.- 5 มิ.ย.68	59,900	7,900	40,900	49,900
<p>ที่นั่งตัวชั้นธุรกิจ (Business class) เบื้องต้นชำระเพิ่มประมาณ 146,500 บาท ขึ้นไป (ราคาตัวมีการเปลี่ยนแปลงกรุณาตรวจสอบราคาและที่นั่งกับเจ้าหน้าที่ก่อน) 10 ท่านขึ้นไป พร้อมออกเดินทาง มีหัวหน้าทัวร์ดูแล</p>				
<p>ราคาทัวร์ข้างต้นยังไม่รวมค่าทิปมัคคุเทศก์ท้องถิ่นและคนขับรถรวม 12 ยูโร/ท่าน/ทริป ราคาทัวร์ข้างต้นยังไม่รวมค่าทิปหัวหน้าทัวร์ที่ดูแลคณะจากเมืองไทย 24 ยูโร/ท่าน/ทริป</p>				

วันที่หนึ่ง

สนามบินสุวรรณภูมิ

21.00 น.

คณะพร้อมกัน ณ สนามบินสุวรรณภูมิ อาคารผู้โดยสารระหว่างประเทศ เคาน์เตอร์สายการบิน Emirates (EK) เจ้าหน้าที่คอยต้อนรับและอำนวยความสะดวก

กำหนดการเดินทาง 30 เม.ย.-7 พ.ค.68 เที่ยวบินเป็น EK371 ออกเวลา 03.30 น. ปรับเวลานัดหมายเป็น 23.30 น.

*กำหนดการเดินทาง 13-20 มิ.ย.68 เที่ยวบินเป็น EK377 ออกเวลา 02.50 น. ปรับเวลานัดหมายเป็น 23.00 น.

วันที่สอง

สนามบินสุวรรณภูมิ – สนามบินคูไบ (สหรัฐอาหรับเอมิเรตส์) - สนามบินเวียนนา (ออสเตรีย) - เซสกีบูโยวิช (สาธารณรัฐเช็ก) - ลินทซ์ (ออสเตรีย)

01.05 น.

นำท่านออกเดินทางจากสนามบินสุวรรณภูมิ โดยสายการบิน Emirates เที่ยวบินที่ EK385

กำหนดการเดินทาง 30 เม.ย.-7 พ.ค.68 เที่ยวบินเป็น EK371 ออกเวลา 03.30 น.

กำหนดการเดินทาง 13-20 มิ.ย.68 เที่ยวบินเป็น EK377 ออกเวลา 02.50 น.

04.45 น. เดินทางถึงสนามบินบีนดูไบ ประเทศสหรัฐอาหรับเอมิเรตส์ จากนั้นให้ท่านรอเปลี่ยนเครื่อง
กำหนดการเดินทาง 30 เม.ย.-7 พ.ค.68 เที่ยวบินเป็น EK371 เดินทางถึงเวลา 06.50 น.
กำหนดการเดินทาง 13-20 มิ.ย.68 เที่ยวบินเป็น EK377 เดินทางถึงเวลา 06.00 น.

08.55 น. ออกเดินทางจากสนามบินบีนดูไบ โดยสายการบิน Emirates เที่ยวบินที่ EK127

12.25 น. เดินทางถึงสนามบินเวียนนา ประเทศออสเตรีย ผ่านขั้นตอนการตรวจคนเข้าเมืองและศุลกากร
รถโค้ชรอรับท่าน

นำท่านเดินทางข้ามพรมแดนเข้าสู่เขตประเทศสาธารณรัฐเช็ก ที่เมืองเชสกีบูโยวิช หรือ เชสกีบู
เดอวิเช่ Ceske Budejovice (ใช้เวลาเดินทางประมาณ 3.30 ชั่วโมง) เมืองใหญ่สุดของเขตโบฮีเมีย
ตอนใต้ และเป็นเมืองศูนย์กลางการเมืองการปกครองรวมทั้งการค้าภาคใต้ทั้งหมด และยังเป็น
เมืองต้นกำเนิดเบียร์ดิงบาดไวเซอร์ และยังเป็นชุมทางการคมนาคมทางรถต่อไปยังกรุงปราก
และเชสกีครุมลอฟ ให้ท่านเดินเล่นในเขตเมืองเก่าชมจัตุรัสใจกลางเมือง Premysl Otakar II
Square โดยตั้งชื่อเป็นเกียรติแก่พระเจ้า Premysl Otakar II ซึ่งเป็นผู้ก่อตั้งเมือง จัดว่าเป็นจัตุรัส
ขนาดใหญ่ที่สุดในเขตยุโรปตะวันออกเลยทีเดียว ประกอบไปด้วยอาคารสวยงามสถาปัตยกรรม
แบบบาโรค อาทิ ศาลาว่าการเมืองและน้ำพุแซมสัน ถ่ายรูปกับโบสถ์ซันต์นิโคลัสหอคอย Black
Tower หอคอยสูง 72.29 เมตร สร้างเสร็จมาตั้งแต่ปี ค.ศ.1577 เพื่อใช้เป็นหอนาฬิกาและหอรบั้ง
ประจำเมือง



นำท่านเดินทางไปสู่เมืองลินทซ์ (Linz) เมืองที่มีขนาดใหญ่อันดับ 3 ตั้งอยู่ทางทิศตะวันตกเฉียง
เหนือของประเทศออสเตรียริมฝั่งแม่น้ำดานูบ และเป็นที่รู้จักกันดีว่าเป็นเมืองแห่งอิทเลอร์หรือใน
อดีตเคยเป็นค่ายนาซีในสมัยการปกครองของเยอรมัน เป็นเมืองที่เต็มไปด้วยดีไซน์และงานศิลปะ
และเมืองลินทซ์กลับได้รับการคัดเลือกให้เป็นเมืองหลวงทางวัฒนธรรม

คำ รับประทานอาหารค่ำ ณ ภัตตาคารจีน

ที่พัก นำท่านเข้าสู่ที่พัก Amedia Hotel Linz หรือเทียบเท่า

วันที่สาม **เชสกีบูโยวิช - เชสกีครุมลอฟ - ปราก (สาธารณรัฐเช็ก)**

เช้า รับประทานอาหารเช้า ณ ห้องอาหารโรงแรม

นำท่านเดินทางสู่เมืองมรดกโลก **เชสกี ครุมลอฟ Cesky Krumlov** ประเทศสาธารณรัฐเช็ก (ใช้เวลาเดินทางประมาณ 1 ชั่วโมง 30 นาที) ชมเมืองที่ได้ชื่อว่าเป็นเพชรเม็ดงามแห่งโบฮีเมีย และยังเป็นเมืองที่ได้รับการยกย่องจากองค์การ UNESCO ให้เป็นเมืองมรดกโลกในปี ค.ศ.1992 ตั้งอยู่ริมสองฝั่งของแม่น้ำวัลตาวา ความโดดเด่นของเมืองที่มีอาคารเก่าแก่ตั้งแต่ยุคกลางกว่า 300 ปี หลังได้รับการอนุรักษ์และขึ้นทะเบียนไว้ให้เป็นสถานที่สำคัญแห่งหนึ่งของโลก นำท่านชม **ปราสาทครุมลอฟ Krumlov Castle** จากบริเวณรอบนอก ซึ่งสร้างขึ้นในปีค.ศ.1250 ถือเป็นปราสาทที่ใหญ่เป็นอันดับ2 ของประเทศรองลงมาจากปราสาทปราก มีอายุเก่าแก่กว่า 700 ปี มีหอคอยสีชมพูสูงเด่นเปรียบเป็นสัญลักษณ์ของเมือง ตั้งอยู่ริมฝั่งแม่น้ำวัลตาวา ตรงบริเวณคั่งน้ำ ฝั่งตรงข้ามเป็นย่านเมืองเก่าคลาสสิก Senete Square และโบสถ์เก่ากลางเมือง



กลางวัน รับประทานอาหารกลางวัน ณ ภัตตาคารพื้นเมือง ด้วยเมนูเปิดโบฮีเมียน

บ่าย นำท่านเดินทางสู่ **กรุงปราก Prague** เมืองหลวงของประเทศสาธารณรัฐเช็ก อดีตเมืองหลวงของสาธารณรัฐเช็กโกสโลวาเกีย ซึ่งได้สมญานามมากมาย เช่น นครแห่งปราสาท และโรมแห่งอุดรทิศ (ใช้เวลาเดินทางประมาณ 2.30 ชั่วโมง)

นำท่านเดินเล่นบนสะพานชาร์ล **Charles Bridge** สะพานเก่าแก่ข้ามแม่น้ำวัลตาวา สไตล์โกธิคที่สร้างขึ้นตั้งแต่กลางคริสต์ศตวรรษที่ 14 สมัยพระเจ้าชาร์ลที่ 4 ชมรูปปั้นโลหะของเหล่านักบุญที่ตั้งอยู่สองข้างราวสะพานกว่า 30 องค์ ชมประตูเมืองเก่า “Powder Gate” ขอบเขตเมืองในสมัยโบราณ ทอดตัวเข้าสู่เขตเมืองเก่า ชมศาลาว่าการเมืองหลังเก่า (Old town Hall) ที่สร้างมาตั้งแต่ปี ค.ศ.1338 ใช้ในการดำเนินการปกครองของสาธารณรัฐเช็กเรื่อยมา และมีจุดเด่นคือ นาฬิกาดาราศาสตร์ (Astronomical Clock) นาฬิกาเก่าแก่ที่มีอายุกว่า 600 ปีที่มีความสวยงามและยังตีบอกเวลาทุกๆ ชั่วโมง ให้เวลาท่านเดินอิสระเดินเล่นย่านเมืองเก่า ให้ท่านได้เลือกซื้อสินค้าพื้นเมือง เช่น เครื่องแก้วโบฮีเมีย



ค่ำ รับประทานอาหารค่ำ ณ ภัตตาคารจีน

ที่พัก นำท่านเข้าสู่ที่พัก [HOTEL EXPO / CLARION CONGRESS](#) หรือเทียบเท่า

วันที่สี่ **ปราก (สาธารณรัฐเช็ก) - บราติสลาวา (สโลวัก)**

เช้า รับประทานอาหารเช้า ณ ห้องอาหารโรงแรม

นำท่านถ่ายรูปกับภายนอกของปราสาทแห่งปราก **Prague Castle** ที่สร้างขึ้นอยู่บนเนินเขาตั้งแต่สมัยคริสต์ศตวรรษที่ 9 ในสมัยเจ้าชาย Borivoj แห่งราชวงศ์ Premyslids ซึ่งเป็นทำเนียบของประธานาธิบดีตั้งแต่ปี ค.ศ. 1819 จนถึงปัจจุบัน นำท่านถ่ายรูปกับมหาวิหารเซนต์ วิตุส **St.Vitus Cathedral** อันงามสง่าด้วยสถาปัตยกรรมแบบโกธิคในสมัยศตวรรษที่ 14 นับว่าเป็นมหาวิหารสไตล์โกธิคที่ใหญ่ที่สุดในกรุงปราก ซึ่งพระเจ้าชาร์ลที่ 4 โปรดให้สร้างขึ้นในปี ค.ศ.1344 ภายในเป็นที่เก็บพระศพของกษัตริย์ที่สำคัญในอดีต เช่น พระเจ้าชาร์ลที่ 4, พระเจ้าเฟอร์ดินานด์ที่ 1 และ

พระเจ้าแมกซิมิเลียนที่ 2 เป็นต้น แล้วชมภายนอกของพระราชวังหลวง (Royal Palace) ที่เป็นหนึ่งในส่วนที่เก่าแก่ที่สุดของปราสาท ซึ่งใช้เป็นที่ประทับของเจ้าชายโบฮีเมียนทั้งหลาย



- กลางวัน** รับประทานอาหารกลางวัน ณ ภัตตาคารจีน
- บ่าย** นำเดินทางสู่ กรุงบราติสลาวา Bratislava เมืองหลวงและเมืองที่ใหญ่ที่สุดของประเทศสโลวัก Slovak (ใช้เวลาเดินทางประมาณ 5 ชั่วโมง) ตั้งอยู่ริมฝั่งแม่น้ำดานูบที่บริเวณพรมแดนของ สโลวัก ออสเตรีย และฮังการี และใกล้กับพรมแดนสาธารณรัฐเช็ก ผ่านชมบรรยากาศงดงามระหว่างการเดินทาง
- ค่ำ** รับประทานอาหารค่ำ ณ ภัตตาคารพื้นเมือง
- ที่พัก** นำท่านเข้าสู่ที่พัก HOTEL BRATISLAVA หรือเทียบเท่า

วันที่ห้า บราติสลาวา (สโลวัก) - บูดapest (ฮังการี) ล่องเรือแม่น้ำดานูบ

- เช้า** รับประทานอาหารเช้า ณ ห้องอาหารโรงแรม
- นำท่านชมบรรยากาศของกรุงบราติสลาวา ซึ่งเป็นที่ตั้งของรัฐบาลแห่งสโลวัก นำท่านถ่ายรูปคู่กับ **ปราสาทบราติสลาวา (Bratislava Castle)** ซึ่งเป็นอาคารทรงสี่เหลี่ยมผืนผ้าตั้งอยู่บนเนินเขา ริมฝั่งแม่น้ำดานูบ ท่านสามารถชมทัศนียภาพอันงดงามของเมืองได้จากมุมของปราสาทแห่งนี้ จากนั้นนำท่านเดินเล่นย่านเมืองเก่าที่สวยงามของกรุงบราติสลาวา ถ่ายรูปกับประติมากรรมชิ้นหนึ่งในอาคารเก่าแก่ที่สุดในเมือง เป็นประตูเมืองเดียวที่ได้ได้รับการเก็บรักษาไว้ตั้งแต่สมัยยุคกลางสร้างขึ้นประมาณปี ค.ศ.1300 เป็นซุ้มประตูแบบโกธิคสูง 51 เมตรมี 7 ชั้นและยอดโดมทรงหัวหอม 3

ชั้นลดหลั่นกัน พร้อมชมโบสถ์สีน้ำเงิน โบสถ์คาทอลิกที่ได้รับการออกแบบจากสถาปนิกชาวบูดาเปสต์ การตกแต่งทาด้วยสีฟ้าอ่อนและดินเผาสีฟ้าและมุงกระเบื้องด้วยเซรามิกเคลือบสีฟ้า



กลางวัน รับประทานอาหารกลางวัน ณ ภัตตาคารจีน

บ่าย นำท่านเดินข้ามพรมแดนสู่ กรุงบูดาเปสต์ **Budapest** เมืองหลวงของประเทศฮังการี **Hungary** ซึ่งได้ชื่อว่าเป็นเมืองที่ทันสมัยและสวยงามด้วยศิลปวัฒนธรรมของชนหลายเชื้อชาติที่มีอารยธรรมรุ่งเรืองมานานกว่าพันปี ถึงกับได้รับการขนานนามว่าเป็น “ไข่มุกแห่งแม่น้ำดานูบ” ชมเมืองที่ได้ชื่อว่างดงามติดอันดับโลกด้วยทัศนียภาพบนสองฝั่งแม่น้ำดานูบ (ใช้เวลาเดินทางประมาณ 3 ชั่วโมง)



นำท่านชมบริเวณ **CASTLE HILL** ซึ่งเต็มไปด้วยสถาปัตยกรรมโบราณอันทรงคุณค่า ถ่ายรูปด้านนอกของอาคารพระราชวังโบราณ และชมบริเวณรอบนอกโบสถ์แมทธิส (Matthias Church) ซึ่งเคยใช้เป็นสถานที่จัดพิธีสวมมงกุฎให้กษัตริย์มาแล้วหลายพระองค์ ชื่อโบสถ์มาจากชื่อกษัตริย์แมทธิส ซึ่งเป็นกษัตริย์ที่ทรงพระปรีชาสามารถมาก และยังเป็นกษัตริย์ผู้ทรงสร้างสิ่งก่อสร้างที่

งดงามในเมืองหลวงต่างๆ อีกมากมาย ตัวโบสถ์สร้างแบบสไตล์นีโอ-โกธิค หลังคาสลับสีสวยงาม อันเป็นจุดเด่นที่สุดในศตวรรษที่ 15 ถัดจากโบสถ์เป็นอนุสาวรีย์ของพระเจ้าสตีเฟนที่ 1 พระบรมรูปทรงม้า ผลงานประติมากรรมที่งดงามแห่งศตวรรษที่ 11 ตั้งอยู่ทางด้านหน้า **ป้อมชาวประมง (Fisherman's Bastion)** จุดชมวิวเหนือเมืองบูดาเปสต์ที่ท่านสามารถชมความงามของแม่น้ำดานูบได้เป็นอย่างดี ป้อมแห่งนี้สร้างขึ้นตั้งแต่ปีค.ศ.1905 โดยกลุ่มชาวประมงฮังการีเรียน นำท่าน **ล่องเรือแม่น้ำดานูบอันเลื่องชื่อ** ชมความงามของทิวทัศน์และอารยธรรมของฮังการีในช่วง 600-800 ปีมาแล้วที่ตั้งเรียงรายกันอยู่ 2 ฝากฝั่ง ชมความตระการตาของอาคารต่างๆ อาทิ อาคารรัฐสภาซึ่งงดงามเป็นที่รำลือ ด้วยสถาปัตยกรรมแบบโกธิคบนตัวอาคารประกอบด้วยยอดสูงถึง 365 ยอด นอกจากนี้ท่านจะได้ชมสะพานเซน สะพานถาวรแห่งแรกที่สร้างข้ามแม่น้ำดานูบ โดยนาย WILLIAM TIERNEY CLARK วิศวกรชาวอังกฤษ เหล็กทุกชิ้นที่ใช้ในการสร้างได้ถูกนำมาจากประเทศอังกฤษเช่นกัน (การล่องเรือขึ้นอยู่กับสภาพอากาศ โดยเฉพาะในช่วงฤดูหนาว น้ำในแม่น้ำอาจกลายเป็นน้ำแข็ง จนไม่สามารถล่องเรือได้ หรือมีเหตุการณ์อื่น ๆ จนไม่สามารถล่องเรือได้ ทางบริษัทขอคืนเงินจำนวน 10 ยูโรต่อท่าน)



- ค่า** รับประทานอาหารค่ำ ณ ภัตตาคารอาหารพื้นเมือง (ซูปกุลาซ)
- ที่พัก** นำท่านเข้าสู่ที่พัก EXPO CONGRESS / LEONARDO BUDAPEST หรือเทียบเท่า
- วันที่หก** บูดาเปสต์ (ฮังการี) - ช้อปปิ้ง Parndorf Outlet - เวียนนา (ออสเตรีย)
- เช้า** รับประทานอาหารเช้า ณ ห้องอาหารโรงแรม

นำท่านเดินทางข้ามพรมแดนเข้าสู่ออสเตรีย (ใช้เวลาเดินทางประมาณ 3 ชั่วโมง) นำท่านสู่ **Mc Arthur Glen Designer Outlet in Parndorf** ให้เวลาท่านได้อิสระช้อปปิ้งสินค้าแบรนด์เนมมากมาย อาทิ เช่น GUCCI, BALLY, HUGO BOSS, BENETTON, BURBERRY, CALVIN KLEIN, CROCS, GEOX, GUESS, LACOSTE, NIKE, OAKLEY, DIESEL และอื่นๆอีกมากมาย

กลางวัน อิสระรับประทานอาหารกลางวันตามอัธยาศัยภายในเอ้าเล็ท

บ่าย สมควรแก่เวลานัดหมายนำท่านเดินทางสู่กรุงเวียนนา (Vienna) เมืองหลวงของประเทศออสเตรีย (ใช้เวลาเดินทางประมาณ 1 ชั่วโมง) นำท่านผ่านชมถนนสายวงแหวน (Ringstrasse) ที่รายล้อมไปด้วยอาคารอันงดงามสถาปัตยกรรมเก่าแก่ ผ่านชมโรงละครโอเปรา ที่สร้างขึ้นในระหว่างปีค.ศ. 1863-1869 แต่ตัวอาคารได้ถูกทำลายไปในช่วงสงครามโลกครั้งที่ 2 และเปิดใหม่อีกครั้งในปีค.ศ. 1955 และผ่านชมพระราชวังฮอฟเบิร์ก (Hofburg Palace) ซึ่งเป็นกลุ่มอาคารที่เคยเป็นที่ประทับของราชสำนักฮับส์บูร์ก มาตั้งแต่คริสต์ศตวรรษที่ 13 จนถึงต้นคริสต์ศตวรรษที่ 20

ค่ำ รับประทานอาหารค่ำ ณ ภัตตาคารพื้นเมือง

ที่พัก นำท่านเข้าสู่ที่พัก ARION CITYHOTEL / EVENT PYRAMIDE หรือเทียบเท่า

วันที่เจ็ด **เวียนนา - เข้าพระราชวังเชินบรุนน์ - ถนนคาร์ทเนอร์ - สนามบินเวียนนา (ออสเตรีย)**

เช้า รับประทานอาหารเช้า ณ ห้องอาหารของโรงแรม

นำท่านถ่ายรูปกับภายนอกของ พระราชวังเชินบรุนน์ Schoenbrunn Palace แห่งราชวงศ์ฮับส์บูร์ก ซึ่งมีประวัติการสร้างมาตั้งแต่กลางคริสต์ศตวรรษที่ 16 และต่อมาพระนางมาเรีย เทเรซ่า ให้สร้างขึ้นมาใหม่อย่างสง่างาม เพื่อใช้เป็นพระราชวังฤดูร้อน ซึ่งมีความสวยงามไม่แพ้พระราชวังแวร์ซายส์ของฝรั่งเศส

จากนั้นนำท่านสู่ ย่านถนนคาร์ทเนอร์ **Karntnerstrabe** ใจกลางกรุงเวียนนา เชิญท่านช้อปปิ้งสินค้าแฟชั่นนานาชาติ อาทิเช่น Louis Vuitton, Gucci, ร้านนาฬิกา Bucherer, สินค้าเสื้อผ้าชั้นวัยรุ่นทันสมัย เช่น Zara, H&M ฯลฯ และ รวมไปถึงสินค้าของฝาก เช่น ช็อคโกแลตโมสาร์ท โดยเฉพาะร้านเครื่องแก้วสวารีอฟสกี (Swarovski Crystal Worlds Store Vienna) สินค้าที่มีชื่อเสียงของออสเตรีย เป็นอาคารขนาดใหญ่ สูง 3 ชั้น มีการตกแต่งทั้งภายในและภายนอกจากศิลปินที่มีชื่อเสียงระดับโลก เมื่อเข้าชมภายในอาคารจะได้ตื่นตาตื่นใจกับการประดับตกแต่งอย่างสวยงาม มีจำหน่ายทั้งผลิตภัณฑ์เครื่องประดับต่างๆ, นาฬิกา หรือ ของใช้ ที่มีการออกแบบตกแต่งด้วยสวารีอฟสกีอย่างหรูหราและลงตัว



- กลางวัน** อิสระรับประทานอาหารกลางวันตามอัธยาศัย
- บ่าย** นำชมบริเวณรอบนอกโบสถ์สเตเฟ่นส์ **St. Stephen's Cathedral** สัญลักษณ์ของกรุงเวียนนา ซึ่งพระเจ้าคาร์ลที่ 6 โปรดให้สร้างขึ้นในปี ค.ศ.1713 เพื่อเป็นการแก้บนต่อความทุกข์ยากของประชาชน
- 17.00 น.** นำท่านเดินทางสู่สนามบิน เพื่อทำคืนภาษี (Tax Refund) และมีเวลาช้อปปิ้งสินค้าปลอดภาษี (Duty Free) ภายในสนามบิน
- 21.45 น.** นำท่านเดินทางจากสนามบินเวียนนา โดยสายการบิน Emirates เที่ยวบินที่ EK126
กำหนดการเดินทาง 30 เม.ย.-7 พ.ค.68 / 13-20 มิ.ย.68 เที่ยวบินที่ EK126 ออกเดินทางจากสนามบินเวียนนา เวลา 22.40 น.

วันที่แปด **สนามบินดูไบ (สหรัฐอาหรับเอมิเรตส์) - สนามบินสุวรรณภูมิ**

- 06.25 น.** เดินทางถึงสนามบินดูไบ ประเทศสหรัฐอาหรับเอมิเรตส์ ให้ท่านแวะเปลี่ยนเครื่อง
กำหนดการเดินทาง 30 เม.ย. - 7 พ.ค.68 / 13-20 มิ.ย.68 เที่ยวบินที่ EK126 เดินทางถึงสนามบินดูไบ เวลา 06.15 น.
- 09.30 น.** นำท่านออกเดินทางจากสนามบินดูไบ โดยสายการบิน Emirates เที่ยวบินที่ EK372
กำหนดการเดินทาง 30 เม.ย. - 7 พ.ค.68 EK372 ออกเดินทางจากสนามบินดูไบ เวลา 09.40 น.

กำหนดการเดินทาง 13-20 มิ.ย.68 ออกเดินทางจากสนามบินดูไบ เที่ยวบินที่ EK370 เวลา 09.00 น.

18.40 น. เดินทางถึงสนามบินสุวรรณภูมิโดยสวัสดิภาพ.

กำหนดการเดินทาง 30 เม.ย. - 7 พ.ค.68 EK372 เดินทางถึงสนามบินสุวรรณภูมิ เวลา 18.55 น.

กำหนดการเดินทาง 13-20 มิ.ย.68 เดินทางถึงสนามบินสุวรรณภูมิ เที่ยวบินที่ EK370 เวลา 18.25 น.

อัตราค่าบริการและเงื่อนไขรายการท่องเที่ยว

กำหนดวันเดินทาง	ผู้ใหญ่ พัก 2-3 ท่าน ท่านละ	พักเดี่ยว เพิ่มท่านละ	ราคาทัวร์ กรณีมีตัว เครื่องบินแล้ว (Join Land)	ราคาเด็กอายุ ไม่เกิน 11 ขวบ พักกับ ผู้ใหญ่ 2 ท่าน (ไม่เสริมเตียง)
29 พ.ค.- 5 มิ.ย.68	59,900	7,900	40,900	49,900
ที่นั่งตัวชั้นธุรกิจ (Business class) เบื้องต้นชำระเพิ่มประมาณ 146,500 บาท ขึ้นไป (ราคาตัวมีการเปลี่ยนแปลงกรุณาตรวจสอบราคาและที่นั่งกับเจ้าหน้าที่ก่อน) 10 ท่านขึ้นไป พร้อมออกเดินทาง มีหัวหน้าทัวร์ดูแล				
ราคาทัวร์ข้างต้นยังไม่รวมค่าทิปมัคคุเทศก์ท้องถิ่นและคนขับรถรวม 12 ยูโร/ท่าน/ทริป ราคาทัวร์ข้างต้นยังไม่รวมค่าทิปหัวหน้าทัวร์ที่ดูแลคณะจากเมืองไทย 24 ยูโร/ท่าน/ทริป				

*****โปรแกรมอาจจะมีการปรับเปลี่ยนตามความเหมาะสมของสภาพอากาศและฤดูกาล*****

เงื่อนไขการเดินทางเข้าออกจากประเทศไทย (Update 1 มิถุนายน 2565)

ผู้มีสัญชาติไทย

▶ เอกสารที่ต้องทำการเตรียมก่อนเดินทาง

1. พาสปอร์ตตัวจริง (อายุการใช้งานมากกว่า 6 เดือน)
2. เตรียมเอกสาร Vaccinated Certificate (ข้อมูลตรงตามพาสปอร์ต) หรือ เอกสาร International Vaccinated Certificate (สามารถลงทะเบียนขอออนไลน์ได้ในแอปพลิเคชัน “หมอพร้อม” หรือวัคซีนพาสปอร์ต *เล่มสีเหลือง* ที่ออกโดยกรมควบคุมโรค กระทรวงสาธารณสุข ที่ได้รับวัคซีน

เงื่อนไขการให้บริการ

1. ชำระเงินมัดจำท่านละ 40,000 บาท + ค่าวีซ่า 5,900 บาท (ค่ามัดจำ + ค่าวีซ่า ในกรณีที่ต้องการให้บริการยื่นวีซ่าให้)*****ในกรณีที่ต้องการให้บริการยื่นวีซ่าให้ ค่าวีซ่าจะต้องชำระเข้ามาพร้อมค่ามัดจำ*****
2. ส่งสำเนาหน้าพาสปอร์ตของผู้ที่เดินทาง ที่มีอายุการใช้งานไม่น้อยกว่า 6 เดือน เพื่อทำการจองคิวยื่นวีซ่าภายใน 3 วันนับจากวันจอง หากไม่ส่งสำเนาหน้าพาสปอร์ตทางบริษัทขออนุญาตยกเลิกการจองทัวร์โดยอัตโนมัติ
3. เมื่อได้รับการยืนยันว่ากรุ๊ปออกเดินทางได้ ลูกค้ายัดเตรียมเอกสารให้การขอวีซ่าได้ทันที
4. หากท่านที่ต้องการออกตัวโดยสารภายในประเทศ (กรณีลูกค้าอยู่ต่างจังหวัด) ให้ท่านติดต่อเจ้าหน้าที่ก่อนออกบัตรโดยสารทุกครั้ง หากออกบัตรโดยสารโดยมิแจ้งเจ้าหน้าที่ ทางบริษัทขอสงวนสิทธิ์ไม่รับผิดชอบ ค่าใช้จ่ายที่เกิดขึ้น
5. การยื่นวีซ่าในแต่ละสถานทูตมีการเตรียมเอกสาร และมีขั้นตอนการยื่นวีซ่าไม่เหมือนกัน ทั้งแบบหมู่คณะและยื่นรายบุคคล (แสดงตน) ท่านสามารถสอบถามข้อมูลเพื่อประกอบการตัดสินใจก่อนการจองได้จากทางเจ้าหน้าที่
6. หากในขณะของท่านมีผู้ต้องการดูแลพิเศษ นั่งรถเข็น (Wheelchair), เด็ก, ผู้สูงอายุ, มีโรคประจำตัว หรือไม่สะดวกในการเดินทางท่องเที่ยวในระยะเวลาเกินกว่า 4-5 ชั่วโมงติดต่อกัน ท่านและครอบครัวต้องให้การดูแลสมาชิกภายในครอบครัวของท่านเอง เนื่องจากการเดินทางเป็นหมู่คณะ หัวหน้าทัวร์มีความจำเป็นต้องดูแลคณะทัวร์ทั้งหมด

อัตราค่าบริการรวม

1. ค่าตัวเครื่องบิน ชั้นประหยัด (Economy Class) ที่ระบุวันเดินทางไปกลับพร้อมคณะ (ในกรณีมีความประสงค์อยู่ต่อจะต้องไม่เกินจำนวนวันและอยู่ภายใต้เงื่อนไขของสายการบิน)
2. ค่าภาษีสนามบินทุกแห่งตามรายการ
3. ค่ารถโค้ชปรับอากาศนำเที่ยวตามรายการ
4. ค่าห้องพักในโรงแรมตามที่ระบุในรายการหรือเทียบเท่า
5. ค่าอาหารตามที่ระบุในรายการ
6. ค่าเข้าชมสถานที่ท่องเที่ยวตามรายการ

7. ค่าประกันสุขภาพและอุบัติเหตุ วงเงินสูงสุด 3 ล้านบาท (เงื่อนไขเป็นไปตามที่บริษัทฯกำหนด ความคุ้มครองเป็นตามกรมธรรม์ประกันภัย)
8. ค่าภาษีมูลค่าเพิ่ม 7% (เฉพาะค่าบริการ)

รายละเอียดกรมธรรม์ไทยวิวัฒน์



จำนวนเงินความคุ้มครอง / Sum Insured

ความคุ้มครอง / Coverage	เดินทางไปทั่วโลก / WORLDWIDE PLUS				เดินทางไปเอเชีย / ASIA PLUS			
	Basic*	Silver	Gold	Platinum	Basic*	Silver	Gold	Platinum
1. การประกันภัยอุบัติเหตุส่วนบุคคล อ.บ.1* / Personal Accident Benefit	2,000,000	2,000,000	3,000,000	5,000,000	1,000,000	2,000,000	3,000,000	5,000,000
2. ค่ารักษาพยาบาลจากอุบัติเหตุและสุขภาพ / Medical Expenses	2,000,000	2,000,000	3,000,000	5,000,000	2,000,000	2,000,000	3,000,000	5,000,000
2.1 การรักษาพยาบาลต่อเนื่องในประเทศไทย** / Follow-up treatment in Thailand	50,000	200,000	300,000	500,000	50,000	200,000	300,000	500,000
2.2 การรับการรักษาพยาบาลครั้งแรกในประเทศไทย*** / Medical treatment in Thailand	100,000	200,000	300,000	500,000	100,000	200,000	300,000	500,000
3. การเคลื่อนย้ายฉุกเฉินและการส่งศพกลับประเทศ / Evacuation and repatriation	2,000,000	2,000,000	3,000,000	5,000,000	2,000,000	2,000,000	3,000,000	5,000,000
4. การบริการความช่วยเหลือทางการแพทย์ฉุกเฉิน / Emergency Medical Assistance								
4.1 การเชื่อมต่อเอาประกันภัยในต่างประเทศ / Compassionate visit	x	Actual Cost	Actual Cost	Actual Cost	x	Actual Cost	Actual Cost	Actual Cost
4.2 การส่งตัวผู้เยาว์กลับประเทศ / Return of minor	x	Actual Cost	Actual Cost	Actual Cost	x	Actual Cost	Actual Cost	Actual Cost
4.3 การค้นหา การช่วยชีวิต และการกู้ภัย / Search, rescue and recovery	250,000	250,000	250,000	250,000	250,000	250,000	250,000	250,000
5. การยกเลิกการเดินทาง / Trip cancellation	10,000	10,000	100,000	100,000	10,000	10,000	100,000	100,000
6. การลดจำนวนวันเดินทาง / Trip curtailment	x	x	100,000	100,000	x	x	100,000	100,000
7. ความสูญเสียหรือความเสียหายของสัมภาระในการเดินทาง / Loss or damage of personal baggage	10,000	10,000	50,000	50,000	10,000	10,000	50,000	50,000
8. การล่าช้าของการเดินทาง / Cover of delay								
8.1 การล่าช้าของระบบขนส่งมวลชน / Delays in means of public transport	x	2,000	10,000	20,000	x	2,000	10,000	20,000
8.2 การล่าช้าของสัมภาระ / Delayed collection of baggage	x	2,000	20,000	20,000	x	2,000	20,000	20,000
8.3 การจี้โดยสลัดอากาศ / Hijack	x	x	50,000	50,000	x	x	50,000	50,000
8.4 การพลาดต่อเที่ยวบิน / Missed connection - flight	x	2,000	10,000	20,000	x	2,000	10,000	20,000
9. การสูญหายของหนังสือเดินทาง / Loss of passport	x	x	5,000	5,000	x	x	5,000	5,000
10. ความรับผิดชอบบุคคลภายนอก / Personal legal liability	x	1,000,000	2,000,000	5,000,000	x	1,000,000	2,000,000	5,000,000
11. ความรับผิดชอบส่วนแรกสำหรับรถเช่า / Rental car excess	x	x	10,000	20,000	x	x	10,000	20,000
12. ความคุ้มครองกีฬาอล์ฟ / Golf extension	x	x	x	20,000	x	x	x	20,000
13. เงินชดเชยรายได้ระหว่างรักษาตัวในโรงพยาบาลต่างประเทศ / Overseas hospitalization benefit	x	1,000 per day max 10,000	2,000 per day max 20,000	3,000 per day max 30,000	x	1,000 per day max 10,000	2,000 per day max 20,000	3,000 per day max 30,000

หมายเหตุ / Remark

*อ.บ. 1 หมายถึงการเสียชีวิต การสูญเสียอวัยวะ สายตา หรือทุพพลภาพถาวรสิ้นเชิงจากอุบัติเหตุ / Loss of life, dismemberment, loss of sight or total permanent disability.

ข้อ 2.1, *ข้อ 2.2 บริษัทจะจ่ายค่าใช้จ่ายสำหรับการรักษาพยาบาลที่เกิดขึ้นในระยะเวลา 7 วันแรกนับจากเดินทางกลับถึงประเทศไทย / 2.1, 2.2 The company shall pay such costs incurred within 7 days of the return to Thailand.



ประกันภัยการเดินทางต่างประเทศ พลัส Global Travel Insurance Plus (GTIP)



จำนวนวันเดินทาง (วัน) Trip Duration (Days)	เบี้ยประกันภัย (บาท) / Premium (Baht)							
	เดินทางทั่วโลก / WORLDWIDE PLUS				เดินทางในเอเชีย / ASIA PLUS			
	Basic*	Silver	Gold	Platinum	Basic*	Silver	Gold	Platinum
แพรวรายเที่ยว / Single - Trip								
1-4	300	334	600	990	200	290	470	688
5-6	350	450	715	1,290	240	300	595	999
7-8	370	500	990	1,772	280	427	690	1,300
9-10	399	600	1,230	1,996	340	597	850	1,600
11-15	600	790	1,590	2,750	450	767	1,150	2,150
16-22	849	1,275	2,210	3,370	524	937	1,650	2,795
23-31	999	1,600	2,680	3,993	628	1,108	2,030	3,300
32-45	1,530	2,090	3,200	5,674	770	1,364	2,450	4,325
46-60	1,950	2,500	3,850	6,180	907	1,620	2,995	5,226
61-75	2,300	3,340	4,900	7,910	1,220	2,215	3,775	6,450
76-94	2,500	3,843	5,500	9,390	1,475	2,641	4,200	7,500
95-105	3,500	4,467	7,490	11,145	1,975	2,962	5,720	9,990
106-121	4,100	5,090	8,400	12,900	2,350	3,371	6,450	11,100
122-151	5,200	6,345	10,250	15,895	2,775	4,016	7,950	13,740
152-182	6,500	7,599	12,530	18,890	3,260	4,922	9,775	15,975
แพรวรายปี เดินทางไม่จำกัดครั้ง แต่ละครั้งไม่เกินจำนวนวันระบุ / Annual Multi - Trip, max length per trip as per plan selected								
Annual (max 31 days)	2,000	2,450	4,000	5,700	1,200	1,992	2,850	4,400
Annual (max 60 days)	2,500	3,120	4,800	7,400	1,600	2,591	3,700	6,400
Annual (max 90 days)	3,600	4,225	5,800	10,000	1,900	3,200	5,000	8,700
Annual (max 120 days)	5,750	6,427	9,000	13,990	2,650	4,038	7,100	12,210
Annual (max 365 days)	15,500	19,000	26,200	44,000	5,925	10,785	22,000	35,150

- * เบี้ยประกันภัยสำหรับผู้สูงอายุอายุไม่เกิน 75 ปี รวมภาษีอากรแผนฉบับแล้ว / Premium shown is for insured up to 75 yrs of age includes tax and stamp.
- * สำหรับผู้เอาประกันภัยที่มีอายุ 76 - 85 ปี เบี้ยประกันภัยคูณ 2 ได้รับความคุ้มครองจนทั่วโลกรับสิทธิประโยชน์เท่านั้น / For policyholders aged 76 - 85 years old, the insurance premium will be doubled for the Asia Basic plan or the Worldwide Basic Plan.

ความคุ้มครองพิเศษ / Special Coverages



คุ้มครองค่ารักษาสูงถึง
5 ล้าน
บาท

- คุ้มครองค่ารักษาพยาบาลจากอุบัติเหตุและเจ็บป่วย
- Covers medical expenses from injuries and illness up to 5,000,000 baht.



รักษาฟัน
16,000 บาท

- คุ้มครองค่ารักษาพยาบาลฟันเพื่อบรรเทาความเจ็บปวดที่ต่างประเทศ ได้ถึง 16,000 บาท
- Dental treatment cover for relief of pain up to 16,000 baht.



ไม่ต้อง
สำรองจ่าย
รักษาได้ทุก สม.

- คุ้มครองค่ารักษาพยาบาลทั้ง IPD, OPD
- You don't have to advance money.
- Free choice of hospital. • Covers medical expenses for inpatient and outpatient treatment.



คุ้มครอง
กีฬาเสี่ยงภัย

- คุ้มครองเฉพาะค่ารักษาพยาบาลการบาดเจ็บจากกีฬาเสี่ยงภัย เช่น ดำน้ำ เล่นสกี เจ็ทโบ๊ท บันจี้จัมพ์
- Coverage includes medical expenses for injuries from certain high-risk sports such as diving, skiing, or bungee jumping.

คุ้มครองอายุสูงสุดถึง
85 ปี*



- Coverage up to the age of 85 years.*
- Remark *76-85 years is eligible for insurance coverage only under the Basic Plan.

ช่วยเหลือ **24**
ทุกชั่วโมงทั่วโลก

- ศูนย์ให้ความช่วยเหลือฉุกเฉินทางการแพทย์และการเดินทางทั่วโลก
- +66 2 569 0230
- 24 hours. Worldwide emergency call center
- +66 2 569 0230



อัตราค่าบริการไม่รวม

1. ค่าธรรมเนียมการจัดทำหนังสือเดินทาง
2. ค่าใช้จ่ายส่วนตัว อาทิเช่น ค่าเครื่องดื่มที่สั่งพิเศษ, ค่าโทรศัพท์, ค่าซักรีด, ค่าธรรมเนียมหนังสือเดินทาง, ค่าน้ำหนักเกินจากทางสายการบินกำหนดเกินกว่า 30 ก.ก., ค่ารักษาพยาบาล กรณีเกิดการเจ็บป่วยจากโรคประจำตัว, ค่ากระเป๋าเดินทางหรือของมีค่าที่สูญหายในระหว่างการเดินทาง เป็นต้น
3. ค่าธรรมเนียมน้ำมันและภาษีสนามบิน ในกรณีที่สายการบินมีการปรับขึ้นราคา
4. ค่าบริการยกกระเป๋าในโรงแรม ซึ่งท่านจะต้องดูแลกระเป๋าและทรัพย์สินด้วยตัวท่านเอง
5. ค่าธรรมเนียมวีซ่าประเทศออสเตรเลีย รวมค่าบริการยื่นวีซ่า (5,900.-บาท)
6. ค่าทิปพนักงานขับรถและไกด์ท้องถิ่น (12 ยูโร/ต่อท่าน)
7. ค่าทิปมัคคุเทศก์จากเมืองไทย (24 ยูโร/ต่อท่าน)

เงื่อนไขการชำระค่าทัวร์ส่วนที่เหลือ

ทางบริษัทขอเก็บค่าทัวร์ส่วนที่เหลือ 45 วันก่อนการเดินทาง
หากท่านไม่ผ่านการอนุมัติวีซ่าหรือยกเลิกการเดินทางโดยเหตุจำเป็น
ทางบริษัทขอเก็บเฉพาะค่าใช้จ่ายที่เกิดขึ้นจริง

ข้อมูลเบื้องต้นในการเตรียมเอกสารยื่นวีซ่าและการยื่นวีซ่า

1. การพิจารณาวีซ่าเป็นดุลยพินิจของสถานทูต มิใช่บริษัททัวร์ การเตรียมเอกสารที่ดีและถูกต้องจะช่วยให้การพิจารณาของสถานทูตง่ายขึ้น
2. กรณีท่านใดต้องใช้พาสปอร์ตเดินทาง ช่วงระหว่างยื่นวีซ่า หรือ ก่อนเดินทางกับทางบริษัท ท่านต้องแจ้งให้ทางบริษัทฯ ทราบล่วงหน้าเพื่อวางแผนในการขอวีซ่าของท่าน ซึ่งบางสถานทูตใช้เวลาในการพิจารณาวีซ่าที่ค่อนข้างนานและอาจไม่สามารถถึงเล่มออกมาระหว่างการพิจารณาอนุมัติวีซ่าได้
3. สำหรับผู้เดินทางที่ศึกษาหรือทำงานอยู่ต่างประเทศ จะต้องดำเนินการขอวีซ่าด้วยตนเองในประเทศที่ท่านพำนักหรือศึกษาอยู่เท่านั้น
4. หนังสือเดินทางต้องมีอายุไม่ต่ำกว่า 6 เดือน โดยนับวันเริ่มเดินทางออกนอกประเทศ หากนับแล้วต่ำกว่า 6 เดือน ผู้เดินทางต้องไปยื่นคำร้องขอทำหนังสือเดินทางเล่มใหม่ และกรุณาเตรียมหนังสือเดินทางเล่มเก่า ให้กับทางบริษัทด้วย เนื่องจากประวัติการเดินทางของท่านจะเป็นประโยชน์อย่างยิ่งในการยื่นคำร้องขอวีซ่า และจำนวนหน้าหนังสือเดินทาง ต้องเหลือว่างสำหรับติดวีซ่าไม่ต่ำกว่า 3 หน้า
5. ท่านที่ใส่ปกหนังสือเดินทางกรุณาถอดออก หากมีการสูญหาย บริษัทฯ จะไม่รับผิดชอบต่อปกหนังสือเดินทางนั้นๆ และพาสปอร์ต ถือเป็นหนังสือของทางราชการ ต้องไม่มีรอยฉีกขาด เปียกน้ำ หรือ รอยประทับตรา การขีดเขียนหรือ แต่งเติมใดๆ ในเล่ม

ข้อมูลเพิ่มเติมเรื่องตัวเครื่องบินและที่นั่งบนเครื่องบิน

1. ทางบริษัทได้สำรองที่นั่งพร้อมชำระเงินมัดจำค่าตัวเครื่องบินแล้ว หากท่านยกเลิกตั๋ว ไม่ว่าจะด้วยสาเหตุใด ทางบริษัทขอสงวนสิทธิ์การเรียกเก็บค่ามัดจำตัวเครื่องบิน ซึ่งมีค่าใช้จ่าย ประมาณ 1,000 – 10,000 บาท แล้วแต่สายการบินและช่วงเวลาเดินทาง
2. นั่งที่ Long Leg โดยปกติอยู่บริเวณทางออกประตูฉุกเฉิน และผู้ที่จะนั่งต้องมีคุณสมบัติตรงตามที่สายการบินกำหนด เช่น ต้องเป็นผู้ที่มีร่างกายแข็งแรง และช่วยเหลือผู้อื่นได้อย่างรวดเร็วในกรณีที่เครื่องบินมีปัญหา เช่น สามารถเปิดประตูฉุกเฉินได้ (น้ำหนักประมาณ 20 กิโลกรัม) ไม่ใช่ผู้ที่มีปัญหาทางด้านสุขภาพและร่างกาย และอำนาจในการให้ที่นั่ง Long leg ขึ้นอยู่กับทางเจ้าหน้าที่เช็คอินสายการบิน ตอนเวลาที่เช็คอินเท่านั้น

กรณียกเลิกการเดินทาง

กรณีที่นักท่องเที่ยวหรือตัวแทนจำหน่ายต้องการขอยกเลิกการเดินทาง หรือเลื่อนการเดินทาง นักท่องเที่ยวหรือตัวแทนจำหน่าย (ผู้มีชื่อในเอกสารการจอง) จะต้องแฟกซ์ อีเมลล์ หรือ มาเซ็นเอกสารการยกเลิกที่บริษัท อย่างเป็นทางการหนึ่ง เพื่อเป็นการแจ้งยกเลิกกับทางบริษัทอย่างเป็นทางการเป็นลายลักษณ์อักษร (ทางบริษัทไม่ขอรับยกเลิกการจอง ผ่านทางโทรศัพท์ไม่ว่ากรณีใดๆ)

กรณีนักท่องเที่ยวหรือตัวแทนจำหน่าย ต้องการขอรับเงินค่าบริการคืน นักท่องเที่ยวหรือตัวแทนจำหน่าย (ผู้มีชื่อในเอกสารการจอง) จะต้องแฟกซ์ อีเมลล์ หรือ มาเซ็นเอกสารการขอรับเงินคืนที่บริษัท อย่างเป็นทางการหนึ่ง เพื่อทำเรื่องขอรับเงินค่าบริการคืน โดยแนบหนังสือมอบอำนาจพร้อมหลักฐานประกอบการมอบอำนาจ หลักฐานการชำระเงินค่าบริการต่างๆ และหน้าสมุดบัญชีธนาคารที่ต้องการให้นำเงินเข้าให้ครบถ้วน

โดยมีเงื่อนไขการคืนเงินค่าบริการ ตาม **“ประกาศคณะกรรมการธุรกิจนำเที่ยวและมัคคุเทศก์ เรื่อง หลักเกณฑ์เกี่ยวกับการกำหนดอัตราการจ่ายเงินค่าบริการคืนแก่นักท่องเที่ยว พ.ศ. 2563”** ดังนี้

4.1 ยกเลิก **ไม่น้อยกว่า 30 วันก่อนการเดินทาง** (ไม่นับวันเดินทาง) คืนเงินค่าทัวร์ส่วนที่เหลือ หลังจากหักค่าใช้จ่ายที่เกิดขึ้นจริงเพื่อการเตรียมการนำเที่ยว ทั้งหมด เช่น ค่ามัดจำตัวเครื่อง ค่าบริการแลนด์ต่างประเทศ เป็นต้น”

4.2 ยกเลิก **ไม่น้อยกว่า 15-29 วันก่อนเดินทาง** (ไม่นับวันเดินทาง) คืนเงินร้อยละ 50 ของค่าทัวร์ ทั้งหมด ยกเว้น ค่าใช้จ่ายที่เกิดขึ้นจริงเพื่อการเตรียมการนำเที่ยว ทั้งหมด เช่น ค่ามัดจำตัวเครื่อง ค่าบริการแลนด์ ต่างประเทศ เป็นต้น”

4.3 ยกเลิก **น้อยกว่า 15 วันก่อนการเดินทาง** ทางบริษัทฯขอสงวนสิทธิ์ ไม่คืนเงินค่าทัวร์ทั้งหมด **** การจ่ายเงินคืนแก่นักท่องเที่ยวตามข้อกำหนดด้านบน ซึ่งมีการหักเงินในบางส่วนนั้น เนื่องจากทางบริษัทมีค่าใช้จ่ายที่ได้จ่ายจริงเพื่อการเตรียมการจัดนำเที่ยวไปแล้ว เช่น การมัดจำที่นั่งบัตรโดยสารเครื่องบิน การจองที่พัก และ ค่าใช้จ่ายที่จำเป็นอื่นๆ เป็นต้น ****

4.4 กรณีบางสายการบินต้องออกตัวก่อนเดินทาง 45 - 60 วัน หากตัวเครื่องบินทำการออกแล้ว แต่ นักท่องเที่ยวยกเลิกการเดินทาง หรือ ไม่สามารถออกเดินทางได้ ทางบริษัทฯขอสงวนสิทธิ์เรียกเก็บค่าใช้จ่าย

ตามที่เกิดขึ้นจริง และบางกรณีถ้าสามารถทำเรื่องขอเงินคืนได้ นักท่องเที่ยวต้องรอ Refund จากทางสายการบิน ใช้เวลาประมาณ 3- 6 เดือนเป็นอย่างน้อย

4.5 การยกเลิกเดินทางกับกรู๊ปที่ออกเดินทางช่วงเทศกาลวันหยุด เช่น ปีใหม่, สงกรานต์ เป็นต้น รวมถึงเที่ยวบินพิเศษ เช่น CHARTER FLIGHT จะไม่มีการคืนเงินมัดจำ หรือ ค่าทัวร์ทั้งหมดที่ชำระแล้ว ไม่ว่าจะยกเลิกด้วยกรณีใดๆ *****ในกรณี มีเหตุให้ต้องยกเลิกการเดินทางที่บริษัทได้โฆษณาไว้ ซึ่งมีใช้ความผิดของบริษัทเอง ทางบริษัทยินดีคืนเงินค่าบริการตามที่ลูกค้าได้ชำระมาแล้วหลังจากหักค่าใช้จ่ายที่เกิดขึ้นจริง โดยต้องมีระยะเวลาไม่น้อยกว่า 45 วัน ก่อนการเดินทาง โปรดอ่านข้อความให้ถี่ถ้วนก่อนการจองทัวร์ทุกครั้ง เพื่อประโยชน์แก่ตัวท่านเอง *****

4.6 เมื่อท่านออกเดินทางไปกับคณะแล้ว ถ้าท่านงดการใช้บริการรายการใดรายการหนึ่ง หรือไม่เดินทางพร้อมคณะถือว่าท่านสละสิทธิ์ ไม่อาจเรียกร้องค่าบริการและเงินมัดจำคืน ไม่ว่าจะกรณีใดๆ ทั้งสิ้น

ข้อมูลเพิ่มเติมเรื่องโรงแรมที่พัก

1. เนื่องจากการวางแผนห้องพักของแต่ละโรงแรมแตกต่างกัน จึงอาจทำให้ห้องพักแบบห้องเดี่ยว (Single) ,ห้อง คู่ (Twin/Double) และห้องพักแบบ 3 ท่าน/3 เตียง (Triple Room) ห้องพักต่างประเภทอาจจะไม่ติดกัน และบางโรงแรมอาจจะไม่มีห้องพักแบบ 3 ท่าน แต่อาจจะได้เป็น 1 เตียงใหญ่กับ 1 เตียงพับเสริม
2. โรงแรมในยุโรปส่วนใหญ่อาจจะไม่มีเครื่องปรับอากาศเนื่องจากอยู่ในแถบที่มีอุณหภูมิต่ำ
3. กรณีที่มีงานจัดประชุมนานาชาติ (Trade air) เป็นผลให้ค่าโรงแรมสูงขึ้นมากและห้องพักในเมืองเต็ม บริษัทฯ ขอสงวนสิทธิ์ในการปรับเปลี่ยนหรือย้ายเมืองเพื่อให้เกิดความเหมาะสม
4. โรงแรมในยุโรปที่มีลักษณะเป็น Traditional Building ห้องที่เป็นห้องเดี่ยวอาจเป็นห้องที่มีขนาดกะทัดรัด และไม่มีอ่างอาบน้ำ ซึ่งขึ้นอยู่กับการออกแบบของแต่ละโรงแรมนั้นๆ และห้องแต่ละห้องอาจมีลักษณะแตกต่างกัน

เอกสารประกอบการขอวีซ่าเซงแก่น (ออสเตรเลีย)

ใช้เวลาทำการอนุมัติวีซ่าประมาณ 15 วันทำการ

ยื่นวีซ่าแสดงตนที่ศูนย์ยื่นวีซ่า VFS Global (จามจุรีสแควร์)

เอกสารกรณาเตรียม 2 ชุด ยกเว้น เอกสารที่ออกจากทางราชการและทางธนาคาร
ขอเป็นตัวอย่างจริง 1 ชุด และสำเนา 1 ชุด

ในวันยื่นวีซ่าหนังสือเดินทางต้องนำส่งเข้าสถานทูต

และระหว่างรอผลการอนุมัติวีซ่า ไม่สามารถดึงหนังสือเดินทางออกมาได้

****หากท่านเคยโดนปฏิเสธการขอวีซ่ามาก่อน กรุณาแจ้งเจ้าหน้าที่ทัวร์ให้ทราบตั้งแต่ที่ท่านทำการจองทัวร์เข้ามา เพื่อทำการแก้ไขในการขอวีซ่าในครั้งนี้ มิฉะนั้นหากท่านไม่แจ้งให้ทราบ อาจจะมีผลเสียต่อการขอวีซ่าของท่านในครั้งนี้****

****ผู้เดินทางกรุณาอย่ายึดติดกับการยื่นขอวีซ่าในอดีต**

เพราะสถานทูตมีการเปลี่ยนแปลงกฎและเอกสารการยื่นอยู่เรื่อย ๆ**

1. หนังสือเดินทางประเทศไทย (Thailand Passport) หนังสือเดินทาง ต้องมีหน้าเหลือสำหรับประทับวีซ่า อย่างน้อย 2 หน้า อายุการใช้งานเหลือไม่น้อยกว่า 6 เดือน นับจากวันเดินทางกลับ และหนังสือเดินทาง จะต้องไม่ชำรุด(หนังสือเดินทางเล่มเก่า กรุณานำมาประกอบการยื่นวีซ่าด้วย)

*****ในกรณีที่ถือพาสปอร์ต สัญชาติไทย แต่พำนักอยู่ต่างประเทศ, ทำงานอยู่ต่างประเทศ หรือนักเรียน นักศึกษาศึกษาอยู่ต่างประเทศ กรุณาแจ้งเจ้าหน้าที่ของทางบริษัทให้ทราบทันที เพราะการยื่นขอวีซ่าจะมีเงื่อนไข และ ข้อกำหนดของทางสถานทูตต้องการเพิ่มเติม และ บางสถานทูตอาจไม่สามารถยื่นขอวีซ่าในประเทศไทยได้ ข้อกำหนดนี้รวมไปถึงผู้เดินทางที่ถือพาสปอร์ตต่างชาติด้วย*****

2. รูปถ่าย รูปถ่ายสี หน้าตรงขนาด **1.5x2 นิ้ว** ขนาดของใบหน้า จากหน้าผากถึงคาง **3 ซม.** จำนวน 2 ใบ ถ่ายไม่เกิน **6 เดือน** ห้ามสวมแว่นตา → คอนแทคเลนส์ หรือเครื่องประดับ , เปิดผมให้เห็นหูทั้ง 2 ข้าง, ห้ามตกแต่งรูป , รูปไม่เลอะหมึก ไม่มีรอยแม็ก, ถ่ายจากร้านถ่ายรูปเท่านั้น



3. หลักฐานการเงิน

3.1 กรณีผู้เดินทาง ออกค่าใช้จ่ายเอง ใช้ **BANK CERTIFICATE** และ **BANK STATEMENT** บัญชีออมทรัพย์ธรรมดาของธนาคารทั่วไป ส่วนตัวของผู้เดินทาง ย้อนหลัง 3 เดือนจนถึงเดือนปัจจุบันที่ยื่นวีซ่า รบกวนลูกค้าทำรายการเดินบัญชี โดยการฝากหรือถอนก่อน แล้วค่อยปรับยอดเงินในบัญชีภายใน 1 เดือน ก่อนยื่นวีซ่า และต้องสะกดชื่อ – สกุล ให้ตรงตามหน้าพาสปอร์ต โดยเอกสารทั้ง 2 อย่าง ต้องออกโดยธนาคารเท่านั้น และต้องมีตราประทับจากธนาคาร

3.2 กรณีผู้เดินทางไม่ได้ค่าใช้จ่ายเอง

3.2.1. ต้องทำ **BANK GUARANTEE** ที่ออกจากทางธนาคารเท่านั้น ฉบับภาษาอังกฤษ โดยระบุชื่อเจ้าของบัญชี (บุคคลที่ออกค่าใช้จ่าย) ต้องสะกดชื่อ – สกุล ให้ตรงตามหน้าพาสปอร์ต และบุคคลที่เจ้าของบัญชีออกค่าใช้จ่ายให้ (ผู้เดินทาง) ต้องสะกดชื่อ – สกุล ให้ตรงตามหน้าพาสปอร์ต ใช้ยื่นได้ไม่เกิน 1 เดือน หลังจากธนาคารออกให้

3.2.2. ใช้ **BANK STATEMENT** บัญชีออมทรัพย์ธรรมดาของธนาคารทั่วไป ส่วนตัวของผู้ที่ออกค่าใช้จ่ายให้ ย้อนหลัง 3 เดือนจนถึงเดือนปัจจุบันที่ยื่นวีซ่า รบกวนทำรายการเดินบัญชี โดยการฝากหรือถอนก่อน แล้วค่อยปรับยอดเงินในบัญชีภายใน 1 เดือน ก่อนยื่นวีซ่า และต้องสะกดชื่อ – สกุล ให้ตรงตามหน้าพาสปอร์ต

3.2.3. ต้องทำหนังสือรับรองค่าใช้จ่ายที่มีการชี้แจงความสัมพันธ์อีกฉบับ (Sponsor Letter) พร้อมเอกสารแสดงความสัมพันธ์ เช่น สูติบัตร ทะเบียนบ้าน ทะเบียนสมรส เป็นต้น

****สถานที่ไม่รับพิจารณาบัญชีติดลบ บัญชีฝากประจำ บัญชีกระแสรายวัน**

บัญชีสหกรณ์ออมทรัพย์ พันธบัตร ตราสารหนี้ กองทุน และสลากออมสิน**

4. หลักฐานการทำงาน

4.1 **เจ้าของกิจการ** หนังสือรับรองการจดทะเบียน(DBD)ที่มีชื่อของผู้เดินทางเป็นกรรมการหรือหุ้นส่วน อายุไม่เกิน 3 เดือน หรือ สำเนาใบทะเบียนการค้า(พค.0403)

4.2 **กิจการไม่จดทะเบียน** จดหมายชี้แจงการทำงาน พร้อมเอกสารประกอบ เช่น รูปถ่ายร้าน สัญญาเช่าที่ดิน โฉนดที่ดิน เป็นต้น

4.3 **เป็นพนักงาน** หนังสือรับรองการทำงาน จากบริษัทฯ ระบุตำแหน่ง, เงินเดือน, วันเริ่มทำงาน (ขอเป็นภาษาอังกฤษมีอายุ 1 เดือน ชื่อ-สกุลต้องตรงตามหน้าพาสปอร์ต)

ใช้คำว่า “TO WHOM IT MAY CONCERN” แทนชื่อสถานที่ยื่น)

4.4 นักเรียนหรือนักศึกษา ใช้หนังสือรับรองการเรียนที่ออกจากสถาบันที่กำลังศึกษาอยู่

(ขอเป็นภาษาอังกฤษมีอายุ 1 เดือน ชื่อ-สกุลต้องตรงตามหน้าพาสปอร์ต)

ใช้คำว่า “TO WHOM IT MAY CONCERN” แทนชื่อสถานทูตที่ยื่น)

5 เอกสารส่วนตัว

-สำเนาทะเบียนบ้าน

-สูติบัตร(กรณีเด็กอายุต่ำกว่า 18 ปี)

-ทะเบียนสมรส/ทะเบียนหย่า/มรณะบัตร(ถ้ามี)

-ใบเปลี่ยนชื่อ-นามสกุล (ถ้ามีการเปลี่ยน)

6 กรณีเด็กอายุไม่ถึง 18 ปี ไม่ได้เดินทางไปต่างประเทศพร้อมบิดา มารดา

-หากเด็กเดินทางไปกับบิดา จะต้องมหนังสือยินยอมจากมารดา จากอำเภอต้นสังกัด (โดยบิดาจะต้องคัดหนังสือยินยอมระบุให้บุตรเดินทางไปต่างประเทศกับมารดา) พร้อมแนบสำเนาบัตรประชาชนหรือหน้าพาสปอร์ตมารดามาด้วย

-หากเด็กเดินทางกับมารดา จะต้องมหนังสือยินยอมจากบิดา จากอำเภอต้นสังกัด (โดยบิดาจะต้องคัดหนังสือยินยอมระบุให้บุตรเดินทางไปต่างประเทศกับมารดา) พร้อมแนบสำเนาบัตรประชาชนหรือหน้าพาสปอร์ตบิดามาด้วย

-หากเด็กไม่ได้เดินทางไปพร้อมกับบิดาและมารดา ทั้งบิดาและมารดาจะต้องคัดหนังสือระบุยินยอมให้บุตรเดินทางไปต่างประเทศกับใคร มีความสัมพันธ์เป็นอะไรกันกับเด็ก จากอำเภอต้นสังกัด พร้อมแนบสำเนาบัตรประชาชนหรือหน้าพาสปอร์ตบิดาและมารดา

-กรณีเด็กที่บิดา-มารดาหย่าร้าง จะต้องแนบสำเนาใบหย่า และมีการสลักหลังโดยมีรายละเอียดว่าฝ่ายใดเป็นผู้มีอำนาจปกครองบุตรแต่เพียงผู้เดียว

-กรณีเด็กอายุต่ำกว่า 18 ปี บิดา-มารดาลงชื่อรับรองในแบบฟอร์มสมัครวีซ่า พร้อมเดินทางมากับบุตรที่ศูนย์รับยื่นด้วย ทั้งสองท่าน (เฉพาะคิวเดียวเท่านั้น)

7 ท่านไม่จำเป็นต้องเซ็น รับรองสำเนาถูกต้อง ให้ท่านเซ็นเฉพาะ แบบฟอร์มใบคำร้องขอวีซ่าเท่านั้น

เอกสารยื่นวีซ่าอาจมีการปรับเปลี่ยนและขออัพเดทเพิ่มเติมได้ตลอดเวลา

หากทางสถานทูตแจ้งขอเพิ่มเติม



แบบฟอร์มสำหรับกรอกข้อมูลยื่นวีซ่าเชงเก้น (ออสเตรีย)

****หากท่านเคยโดนปฏิเสธการขอวีซ่ามาก่อน กรุณาแจ้งเจ้าหน้าที่ทัวร์ให้รับทราบตั้งแต่ที่ท่านทำการจองทัวร์เข้ามา เพื่อทำการแก้ไขในการขอวีซ่าในครั้งนี้ มิฉะนั้นหากท่านไม่แจ้งให้ทราบ อาจจะมีผลเสียต่อการขอวีซ่าของท่านในครั้งนี้****

(กรุณากรอกข้อมูลให้ครบถ้วนตามความเป็นจริง เนื่องจากจะมีผลต่อการพิจารณาวีซ่าของท่าน)

ชื่อ – นามสกุล ผู้เดินทาง [ภาษาไทย].....

1. นามสกุล [ภาษาอังกฤษ].....

2. นามสกุลตอนเกิด [ภาษาอังกฤษ].....

3. ชื่อตัว [ภาษาอังกฤษ].....

4. วัน /เดือน / ปี (ค.ศ.) เกิด.....

5. สถานที่เกิด (จังหวัด)

6. ประเทศที่เกิด.....

7. สัญชาติปัจจุบันสัญชาติโดยกำเนิด หากต่างจากปัจจุบัน.....

8. เพศ ชาย หญิง

9. สถานภาพ โสด แต่งงาน (จดทะเบียน) แต่งงาน (ไม่จดทะเบียน)

หย่า แยกกันอยู่ หม้าย

อื่นๆ (โปรดระบุ).....

10. ในกรณีเป็นผู้เยาว์ กรุณากรอก ชื่อตัว นามสกุล ที่อยู่(หากต่างจากผู้ขอ) และสัญชาติของผู้มีอำนาจปกครอง/
ดูแลผู้เยาว์

.....

.....

11. ที่อยู่ปัจจุบันของผู้ขอที่ติดต่อได้ (เช่น คอนโด ห้องเช่า หรือบ้าน)

.....

.....รหัสไปรษณีย์.....

หมายเลขโทรศัพท์มือถือ.....อีเมล.....

12. อาชีพปัจจุบัน(หากค้าขาย ให้ระบุด้วยว่าค้าขายอะไร เช่น ขายเสื้อผ้า ขายอาหาร เป็นต้น)

.....

13. ชื่อบริษัทหรือร้านค้า ที่อยู่ หมายเลขโทรศัพท์ / สำหรับนักเรียน นักศึกษา กรุณากรอกชื่อ ที่อยู่ของสถาบัน
ศึกษา

.....

.....รหัสไปรษณีย์.....

หมายเลขโทรศัพท์ที่ทำงาน.....

14. วิซ่าเซกเมนต์ที่เคยได้รับในระยะเวลา 5 ปีที่ผ่านมา

ไม่เคย

เคยได้ ใช้ได้ตั้งแต่วันที่.....ถึงวันที่.....

15. เคยถูกพิมพ์ลายนิ้วมือเพื่อการขอวีซ่าเซกเมนต์ก่อนหน้านี้

ไม่เคย เคย (กรุณาระบุวันที่ หากทราบ).....

****กรณีลูกค้าเคยมีวีซ่าเชงเกน รบกวนท่านถ่ายสำเนาหน้าวีซ่าเชงเกนแนบมาด้วย****

16. ท่านเคยถูกปฏิเสธวีซ่าหรือไม่

ไม่เคย

เคย (เหตุผลในการปฏิเสธ).....

17. ความรับผิดชอบค่าใช้จ่ายในการดำรงชีพระหว่างการเดินทางและพำนักอยู่ของผู้ร้องขอ

ตัวผู้ขอวีซ่าเอง

มีผู้อื่นออกให้(ญาติ/บริษัท/องค์กร)

กรุณาระบุชื่อ.....

.....

สิ่งที่ช่วยในการดำรงชีพ

เงินสด

เช็คเดินทาง

บัตรเครดิต

ชำระค่าที่พักล่วงหน้าแล้ว

ชำระค่าพาหนะล่วงหน้าแล้ว

อื่นๆ (โปรดระบุ)

สิ่งที่ช่วยในการดำรงชีพ

เงินสด

ที่พักที่มีผู้จัดหาให้

ค่าใช้จ่ายทั้งหมดระหว่างพำนักมีผู้ออกให้

ชำระค่าพาหนะล่วงหน้าแล้ว

อื่นๆ (โปรดระบุ)

หมายเหตุ การอนุมัติวีซ่าเป็นดุลพินิจของทางสถานทูต ทางบริษัทไม่มีส่วนเกี่ยวข้องใดๆทั้งสิ้น ทั้งนี้บริษัทเป็นเพียงตัวกลางและคอยบริการอำนวยความสะดวกให้แก่ผู้เดินทางเท่านั้น