



# บริษัท เพนกวินฮอลิเดย์ จำกัด PENGUIN HOLIDAY CO.,LTD.



12/242 ซอยติวานนท์ 45 แยก 9 (ทรายทอง 9) ตำบลท่าทราย  
อำเภอเมืองนนทบุรี จังหวัดนนทบุรี 11000

@penguinholiday

www.penguinholiday.co

เพนกวินฮอลิเดย์

penguinholiday.co@gmail.com

02-460-9237

093-108-4355

063-565-9366

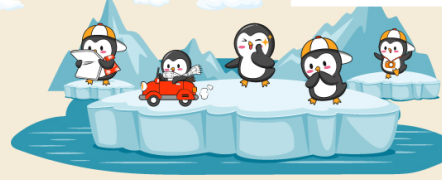

## China GUANGZHOU

ชูปตาร์...เสน่ห์กว้างโจว จูไห่ เมืองใหญ่แสนหวาน



เดินทาง  
เมษายน - ตุลาคม 2569

ราคาเริ่มต้น

# 11,888

ไฮไลท์! สวนสนุกกลางหลง โอเซียน คิงดอมสวนสนุกและอควาเรียมระดับโลก  
รูปปั้นหญิงสาวชาวประมงเมืองจูไห่แลนด์มาร์คและสัญลักษณ์สำคัญของเมืองจูไห่



หวิหนี่



โชว์ FOSHAN QIANGUING



วัดต้าฟือซื่อ



อาหารมื้อพิเศษ  
เปิดย่าง

CANAQ0226

4 วัน

2 คืน

บินดิ๊ก - กลับดิ๊ก

พักรองแรม  
ระดับ 3 ดาว

9元航空  
9AIR

สายการบิน 9 Air  
น้ำหนักกระเป๋า 20 kg.

# China GUANGZHOU

ชูปตาร์...เสน่ห์กว้างโจว จูไห่ เมืองใหญ่แสนหวาน

CANAQ0226

4 วัน 2 คืน



น้ำหนักกระเป๋า 20 kg.  
ขึ้นเครื่องไม่เกิน 7 kg.

BKK ? \_ \_ \_ ✈ \_ \_ \_ ? CAN

CAN ? \_ \_ \_ ✈ \_ \_ \_ ? BKK

เที่ยวบิน	ไฟล์ท	ออก	ถึง
ขาไป	AQ1268	01.45	05.35

เที่ยวบิน	ไฟล์ท	ออก	ถึง
ขากลับ	AQ1267	22.55	00.45+1

วันที่	โปรแกรมการท่องเที่ยว	อาหาร			ที่พัก
		เช้า	กลางวัน	เย็น	
1	<ul style="list-style-type: none"> <li>ทำอากาศยานสุวรรณภูมิ</li> </ul>				
2	<ul style="list-style-type: none"> <li>ทำอากาศยานนานาชาติกว้างโจวไป๋หยุน • จัตุรัสฮัวเจิง</li> <li>ถ่ายรูปกว้างโจว Tower (ด้านนอก) • วัดต้าฝอซื่อ</li> <li>ถนนเป่ย์จิงลู่ • เมืองฝอซาน • โซน FOSHAN QIANGUOING</li> <li>จูไห่</li> </ul>				<b>BK HOLIDAY S HOTEL</b> ★ ★ ★ มาตรฐานของจีนหรือเทียบเท่า
3	<ul style="list-style-type: none"> <li>ร้านฟ้าไหม • สวนสนุกฉางหลง โอเซียน คิงดอม • จูไห่</li> </ul>				<b>BK HOLIDAY S HOTEL</b> ★ ★ ★ มาตรฐานของจีนหรือเทียบเท่า
4	<ul style="list-style-type: none"> <li>จูไห่พีชเชอร์เกิร์ล(หวีหนี่) • โรงละครหอยไข่มุก • เมืองกว้างโจว</li> <li>ร้านยา • ร้านหยก • ตลาดกงเป่ย์</li> <li>ทำอากาศยานนานาชาติกว้างโจวไป๋หยุน</li> <li>ทำอากาศยานนานาชาติสุวรรณภูมิ</li> </ul>			เปิดอย่าง	



จูไห่พีชเชอร์เกิร์ล(หวีหนี่)



วัดต้าฝอซื่อ



โรงละครหอยไข่มุก



จัตุรัสฮัวเจิง

\*ทางบริษัทฯ ขอสงวนสิทธิ์ในการสลับโปรแกรมทัวร์ตามความเหมาะสมขึ้นอยู่กับสถานการณ์หน้างาน โดยคำนึงถึงผลประโยชน์ของลูกค้าเป็นสำคัญ

วันเดินทาง	ราคาผู้ใหญ่	ราคา INF (อายุต่ำกว่า 2 ขวบ)	พักเดี่ยว
09 - 12 เมษายน 2569	15,888	5,000	4,000
11 - 14 เมษายน 2569 (สงกรานต์)	16,888	5,000	4,000
12 - 15 เมษายน 2569 (สงกรานต์)	16,888	5,000	4,000
13 - 16 เมษายน 2569 (สงกรานต์)	16,888	5,000	4,000
16 - 19 เมษายน 2569	15,888	5,000	4,000
18 - 21 เมษายน 2569	14,888	5,000	4,000
19 - 22 เมษายน 2569	14,888	5,000	4,000
20 - 23 เมษายน 2569	14,888	5,000	4,000
23 - 26 เมษายน 2569	14,888	5,000	4,000
25 - 28 เมษายน 2569	14,888	5,000	4,000
26 - 29 เมษายน 2569	14,888	5,000	4,000
27 - 30 เมษายน 2569	15,888	5,000	4,000
30 เมษายน - 3 พฤษภาคม 2569 (วันแรงงานแห่งชาติ)	15,888	5,000	4,000
2 - 5 พฤษภาคม 2569 (วันฉัตรมงคล)	15,888	5,000	4,000
3 - 6 พฤษภาคม 2569 (วันฉัตรมงคล)	15,888	5,000	4,000
4 - 7 พฤษภาคม 2569	17,888	5,000	4,000

7 – 10 พฤษภาคม 2569	12,888	5,000	4,000
9 – 12 พฤษภาคม 2569	12,888	5,000	4,000
<b>10 – 13 พฤษภาคม 2569</b>	<b>11,888</b>	<b>5,000</b>	<b>4,000</b>
11 – 14 พฤษภาคม 2569	12,888	5,000	4,000
14 – 17 พฤษภาคม 2569	12,888	5,000	4,000
16 – 19 พฤษภาคม 2569	12,888	5,000	4,000
17 – 20 พฤษภาคม 2569	12,888	5,000	4,000
18 – 21 พฤษภาคม 2569	12,888	5,000	4,000
21 – 24 พฤษภาคม 2569	12,888	5,000	4,000
23 – 26 พฤษภาคม 2569	12,888	5,000	4,000
24 – 27 พฤษภาคม 2569	12,888	5,000	4,000
25 – 28 พฤษภาคม 2569	12,888	5,000	4,000
28 – 31 พฤษภาคม 2569 (วันวิสาขบูชา)	13,888	5,000	4,000
30 พฤษภาคม – 2 มิถุนายน 2569 (วันวิสาขบูชา/วันหยุดชดเชย)	13,888	5,000	4,000
31 พฤษภาคม – 3 มิถุนายน 2569 (วันหยุดชดเชยวันวิสาขบูชา)	13,888	5,000	4,000
1 – 4 มิถุนายน 2569 (วันเฉลิมพระชนมพรรษา พระบรมราชินี)	13,888	5,000	4,000
4 – 7 มิถุนายน 2569	12,888	5,000	4,000
6 – 9 มิถุนายน 2569	12,888	5,000	4,000
7 – 10 มิถุนายน 2569	12,888	5,000	4,000

8 – 11 มิถุนายน 2569	12,888	5,000	4,000
11 – 14 มิถุนายน 2569	12,888	5,000	4,000
13 – 16 มิถุนายน 2569	12,888	5,000	4,000
14 – 17 มิถุนายน 2569	12,888	5,000	4,000
15 – 18 มิถุนายน 2569	12,888	5,000	4,000
18 – 21 มิถุนายน 2569	13,888	5,000	4,000
20 – 23 มิถุนายน 2569	13,888	5,000	4,000
21 – 24 มิถุนายน 2569	12,888	5,000	4,000
22 – 25 มิถุนายน 2569	12,888	5,000	4,000
25 – 28 มิถุนายน 2569	12,888	5,000	4,000
27 – 30 มิถุนายน 2569	12,888	5,000	4,000
28 มิถุนายน – 1 กรกฎาคม 2569	12,888	5,000	4,000
29 มิถุนายน – 2 กรกฎาคม 2569	12,888	5,000	4,000
2 – 5 กรกฎาคม 2569	12,888	5,000	4,000
4 – 7 กรกฎาคม 2569	12,888	5,000	4,000
5 – 8 กรกฎาคม 2569	12,888	5,000	4,000
6 – 9 กรกฎาคม 2569	12,888	5,000	4,000
9 – 12 กรกฎาคม 2569	14,888	5,000	4,000
11 – 14 กรกฎาคม 2569	14,888	5,000	4,000
12 – 15 กรกฎาคม 2569	14,888	5,000	4,000
13 – 16 กรกฎาคม 2569	14,888	5,000	4,000
16 – 19 กรกฎาคม 2569	14,888	5,000	4,000

18 – 21 กรกฎาคม 2569	14,888	5,000	4,000
19 – 22 กรกฎาคม 2569	14,888	5,000	4,000
20 – 23 กรกฎาคม 2569	14,888	5,000	4,000
23 – 26 กรกฎาคม 2569	14,888	5,000	4,000
25 – 28 กรกฎาคม 2569 (วันเฉลิมพระชนมพรรษา รัชกาลที่ 10)	15,888	5,000	4,000
26 – 29 กรกฎาคม 2569 (วันเฉลิมพระชนมพรรษา รัชกาลที่ 10)	15,888	5,000	4,000
27 – 30 กรกฎาคม 2569 (วันเฉลิมพระชนมพรรษา รัชกาลที่ 10)	15,888	5,000	4,000
30 กรกฎาคม – 2 สิงหาคม 2569	14,888	5,000	4,000
1 – 4 สิงหาคม 2569	14,888	5,000	4,000
2 – 5 สิงหาคม 2569	14,888	5,000	4,000
3 – 6 สิงหาคม 2569	14,888	5,000	4,000
6 – 9 สิงหาคม 2569	14,888	5,000	4,000
8 – 11 สิงหาคม 2569	14,888	5,000	4,000
9 – 12 สิงหาคม 2569 (วันแม่แห่งชาติ)	15,888	5,000	4,000
10 – 13 สิงหาคม 2569 (วันแม่แห่งชาติ)	15,888	5,000	4,000
13 – 16 สิงหาคม 2569	14,888	5,000	4,000
15 – 18 สิงหาคม 2569	14,888	5,000	4,000
16 – 19 สิงหาคม 2569	14,888	5,000	4,000
17 – 20 สิงหาคม 2569	14,888	5,000	4,000

20 – 23 สิงหาคม 2569	14,888	5,000	4,000
22 – 25 สิงหาคม 2569	14,888	5,000	4,000
23 – 26 สิงหาคม 2569	14,888	5,000	4,000
24 – 27 สิงหาคม 2569	14,888	5,000	4,000
27 – 30 สิงหาคม 2569	14,888	5,000	4,000
29 สิงหาคม – 1 กันยายน 2569	14,888	5,000	4,000
30 สิงหาคม – 2 กันยายน 2569	14,888	5,000	4,000
31 สิงหาคม – 3 กันยายน 2569	14,888	5,000	4,000
3 – 6 กันยายน 2569	13,888	5,000	4,000
5 – 8 กันยายน 2569	13,888	5,000	4,000
6 – 9 กันยายน 2569	13,888	5,000	4,000
7 – 10 กันยายน 2569	13,888	5,000	4,000
10 – 13 กันยายน 2569	13,888	5,000	4,000
12 – 15 กันยายน 2569	13,888	5,000	4,000
13 – 16 กันยายน 2569	13,888	5,000	4,000
14 – 17 กันยายน 2569	13,888	5,000	4,000
17 – 20 กันยายน 2569	15,888	5,000	4,000
19 – 22 กันยายน 2569	15,888	5,000	4,000
20 – 23 กันยายน 2569	15,888	5,000	4,000
21 – 24 กันยายน 2569	15,888	5,000	4,000
24 – 27 กันยายน 2569	16,888	5,000	4,000
26 – 29 กันยายน 2569	17,888	5,000	4,000

27 – 30 กันยายน 2569	17,888	5,000	4,000
28 กันยายน – 1 ตุลาคม 2569	18,888	5,000	4,000
1 – 4 ตุลาคม 2569	14,888	5,000	4,000
3 – 6 ตุลาคม 2569	14,888	5,000	4,000
4 – 7 ตุลาคม 2569	14,888	5,000	4,000
5 – 8 ตุลาคม 2569	17,888	5,000	4,000
8 – 11 ตุลาคม 2569	16,888	5,000	4,000
10 – 13 ตุลาคม 2569 (วันคล้ายวันสวรรคต รัชกาลที่ 9)	17,888	5,000	4,000
11 – 14 ตุลาคม 2569 (วันคล้ายวันสวรรคต รัชกาลที่ 9)	17,888	5,000	4,000
12 – 15 ตุลาคม 2569 (วันคล้ายวันสวรรคต รัชกาลที่ 9)	17,888	5,000	4,000
15 – 18 ตุลาคม 2569	16,888	5,000	4,000
17 – 20 ตุลาคม 2569	16,888	5,000	4,000
18 – 21 ตุลาคม 2569	16,888	5,000	4,000

ราคาไม่รวมค่าที่พักมัคคุเทศก์ท้องถิ่น คนขับรถท้องถิ่นตามธรรมเนียม

ท่านละ 1,500 บาท / ท่าน / ทริป (ยกเว้นเด็กต่ำกว่า 2 ขวบ)

สำหรับหัวหน้าทัวร์จากเมืองไทย (ตามความพึงพอใจในการบริการ)

"อัตราภาษีน้ำมันและสนามบิน ณ วันที่ 20 มี.ค. 2569(อาจมีการเปลี่ยนแปลงตามประกาศสายการบิน)"

22.30 น. สมาชิกทุกท่านพร้อมกัน ณ **สนามบินทำอากาศยานนานาชาติสุวรรณภูมิ** ก่อนนำท่านไปเช็คอินที่ เคาน์เตอร์สายการบิน **9AIR (AQ)** โดยมีเจ้าหน้าที่คอยจัดเตรียมเอกสารการเดินทางสำหรับทุกท่าน และนำท่านโหลดสัมภาระ

**\*น้ำหนักกระเป๋าโหลด 20 กก. และ กระเป๋าถือขึ้นเครื่อง 7 กก./ท่าน ขนาดไม่เกิน 14 นิ้ว และ ห้ามมีล้อลาก**

วันที่สอง ทำอากาศยานนานาชาติกวางโจวไปหยุน - จัตุรัสฮัวเจิง - ถ่ายรูปกวางโจว Tower(ด้านนอก) – วัดต๋อฝื่อชื่อ - ถนนเป่ยจิงลู่ - เมืองฝอซาน - โชว์ FOSHAN QIANGUQING – จูไห่

01.45 น. ออกเดินทางสู่ **ทำอากาศยานนานาชาติกวางโจวไปหยุน ประเทศจีน** โดยสายการบิน **9AIR (AQ)** **เที่ยวบินที่ AQ1268**

05.35 น. เดินทางถึง **ทำอากาศยานนานาชาติกวางโจวไปหยุน ประเทศจีน** ผ่านพิธีการตรวจคนเข้าเมือง และศุลกากร เรียบร้อยแล้วนำท่านรับสัมภาระ

จากนั้นนำท่านชม **จัตุรัสฮวาเจิง** หรือ **“จัตุรัสแห่งดอกไม้”** จัตุรัสที่ใหญ่ที่สุดของกวางโจว ครอบคลุมพื้นที่กว่า 560,000 ตร.ม. ที่นี่เป็นจุดศูนย์กลางความเจริญของเมืองที่รวบรวมสถานที่สำคัญไว้ในที่เดียว และแวะถ่ายรูปคู่กับ **กวางโจว Tower (ด้านนอก)** เป็นหอคอยที่สูงเป็นอันดับสาม ของโลกและเป็นอันดับหนึ่งในประเทศจีน ด้วยความสูง 600 เมตร เป็นหอคอยยอเนกประสงค์ที่ รวมเอา หอคอยส่งสัญญาณโทรทัศน์ หอชมวิวกวาทองเที่ยว สถานที่จัดงานเลี้ยง ไว้ในที่เดียวกัน ให้ท่านถ่ายรูปคู่กับ หอคอยที่เป็นแลนด์มาร์คใหม่ของนครกวางโจว



นำท่านไป **วัดต้าฝื่อซือ** หรือ **วัดพระใหญ่** วัดใหญ่ใจกลางเมืองกวางเจา มีทั้งความสวยงามและเงียบสงบ มีประวัติยาวนานกว่า 1 พันปี ได้รับการยกย่องว่าเป็น 1 ใน 5 วัดที่ใหญ่ที่สุดในประวัติศาสตร์ของกวางโจว ต่อมาถูกทำลาย และสร้างขึ้นใหม่หลายครั้งในช่วงปลายราชวงศ์หมิง และในวันที่ 9 สิงหาคม พ.ศ. 2536 วัดต้าฝื่อซือ ได้รับการขึ้นทะเบียนเป็นโบราณสถานที่ได้รับการคุ้มครองโดยรัฐบาลเทศบาลกวางโจว



## กลางวัน บริการอาหารกลางวัน ณ ภัตตาคาร

นำท่านเดินทางสู่ **ถนนเป่ย์จิงลู่** หรือ **ถนนคนเดินปักกิ่ง** แหล่งช้อปปิ้งที่สะท้อนถึงความทันสมัยของ กวางเจา เป็นย่านการค้าที่รุ่งเรือง และมีชื่อเสียง มีสินค้าแบรนด์เนมชื่อดังระดับโลกจำหน่ายเกือบ ทั้งหมด

จากนั้นนำท่านเดินทางสู่ **เมืองฝอซาน** ใช้เวลาเดินทาง 1 ชั่วโมง

นำท่านชมการแสดงโชว์ **FOSHAN QIANGUQING** หรือ ที่รู้จักกันในชื่อ **“Eternal Love Show”** ซึ่ง ถือเป็น การแสดงวัฒนธรรมระดับโลกของจีนที่ผสมผสานระหว่างศิลปะการแสดงพื้นบ้าน การเต้น ดนตรี และเทคนิคแสงสีเสียงบนฉากเวทีสุดอลังการ โดยการแสดงนี้ไม่ใช่เพียงแค่ความบันเทิงทั่วไป แต่เป็นการถ่ายทอดประวัติศาสตร์ วัฒนธรรม และจิตวิญญาณของชาวลิ่งหนาน (Lingnan) ที่สืบทอด ต่อกันมาอย่างยาวนานกว่า 6,000 ปี ผ่านรูปแบบละครเวทีผสมผสานมัลติมีเดียที่น่าตื่นตาตื่นใจที่สุด แห่งหนึ่งในเอเชีย โดดเด่นด้วยการใช้เวทีหมุน 360 องศา หน้าจอ LED ขนาดยักษ์ พร้อมเอฟเฟกต์ น้ำ ไฟ เสียง และ เทคโนโลยี 3D Mapping ที่สร้างฉากสมจริงอย่างกับหลุดเข้าไปอยู่ในโลกแฟนตาซี

เปรียบเทียบมือการได้ขึ้นใหม่แมชชีนย้อนเวลากลับไปที่อดีตของกวางตุ้งผ่านศิลปะการแสดงและเทคโนโลยีที่ล้ำสมัยที่สุดในยุคปัจจุบัน

## เย็น อีระอาหารเย็น ณ เมืองฝ่อซาน

จากนั้นนำท่านเดินทางสู่ที่พัก **เมืองจูไห่** ใช้เวลาเดินทาง 2 ชั่วโมง

ที่พัก **BK HOLIDAY S HOTEL** ระดับ 3 ดาวมาตรฐานจีน หรือเทียบเท่า

วันที่สาม ร้านผ้าไหม - สวนสนุกฉางหลง โอเชียน คิงดอม – จูไห่

## เช้า บริการอาหารเช้า ณ ห้องอาหารของโรงแรม

นำท่านไป **พิพิธภัณฑ์ร้านผ้าไหม** เป็นพิพิธภัณฑ์ที่อุทิศให้กับการปกป้องวัฒนธรรม และ ทักษะการปักผ้าแฉวันสู (ชื่อของเสฉวนในอดีต) เป็นที่เดียวในประเทศที่อนุรักษ์เทคนิคการทำผ้าชนิดนี้ไว้ และที่นี่ยังเป็นสถานที่ที่ผสมผสานการศึกษา วัฒนธรรม และการท่องเที่ยว ที่ดึงดูดผู้คนให้ได้สัมผัสความยิ่งใหญ่ของวัฒนธรรมผ้าปัก

นำท่านเดินทางสู่ **“สวนสนุกฉางหลง โอเชียน คิงดอม”** หรือ **Chimelong Ocean Kingdom** หนึ่งในสวนสนุกธีมทะเลระดับแนวหน้าของโลก และถือเป็น Marine Theme Park ขนาดใหญ่ที่มีพื้นที่กว่า 1.32 ล้านตารางเมตร ตั้งอยู่ในเมืองจูไห่ ประเทศจีน ซึ่งนับว่าเป็นสถานที่ท่องเที่ยวไฮไลต์ที่ไม่ควรพลาดอย่างยิ่ง หากมาเยือนจูไห่แล้วไม่ได้แวะชมถือว่าพลาดอย่างมาก

สวนสนุกแห่งนี้เปิดให้บริการตั้งแต่ปี ค.ศ. 2014 ภายใต้นับได้รับการออกแบบอย่างยิ่งใหญ่และทันสมัยผสมผสานความบันเทิงหลากหลายรูปแบบเข้าไว้ด้วยกันอย่างลงตัว ไม่ว่าจะเป็นพิพิธภัณฑ์สัตว์น้ำขนาดมหึมาที่สวยงามตระการตา การแสดงจากสัตว์ทะเลหลากหลายชนิดที่น่าประทับใจ รวมถึงเครื่องเล่นนานาชนิดทั้งแบบครอบครัวและแบบท้าทายความตื่นเต้น ทำให้สามารถเที่ยวได้เพลิดเพลินตลอดทั้งวัน และเหมาะสำหรับนักท่องเที่ยวทุกเพศทุกวัย

ภายในสวนสนุกมีการจัดแบ่งพื้นที่ออกเป็นโซนต่าง ๆ อย่างเป็นสัดส่วน รวมทั้งหมด 8 โซน ซึ่งแต่ละโซนมีเอกลักษณ์และธีมที่แตกต่างกันอย่างชัดเจน อาทิ โซนสัตว์ทะเล โซนป่าฝน โซนขั้วโลก และโซนเครื่องเล่นต่าง ๆ ที่พร้อมมอบประสบการณ์แปลกใหม่ให้กับผู้มาเยือนอย่างครบครัน  
( รวมค่าเข้าใช้บริการ )



โซนแรกที่น่าท่านสัมผัสคือ **ถนนโอเชียโนเวเนีย หรือถนนแห่งมหาสมุทร** ซึ่งถือเป็นทางเข้าหลักของสวนสนุก โดยตลอดสองข้างทางได้รับการออกแบบให้เสมือนอุโมงค์ใต้ท้องทะเล สร้างบรรยากาศแปลกใหม่และน่าตื่นตาตื่นใจตั้งแต่ก้าวแรกที่เข้าสู่ภายใน เมื่อเดินผ่านเข้ามา ท่านจะได้พบกับ



จอแสดงผล LED ขนาดมหึมาที่ติดตั้งอยู่เหนือศีรษะ ซึ่งฉายภาพจำลองของสัตว์ทะเลหลากหลายชนิดแหวกว่ายไปมาอย่างสมจริง ให้ความรู้สึกราวกับกำลังเดินอยู่ใต้ท้องทะเลลึกท่ามกลางฝูงปลานานาชนิดที่เคลื่อนไหวอยู่รอบตัว นอกจากนี้ บริเวณโดยรอบยังรายล้อมไปด้วยร้านค้า ร้านอาหาร และสิ่งอำนวยความสะดวกต่าง ๆ รวมถึงจุดบริการแผนที่ของสวนสนุก เพื่อให้ท่านสามารถวางแผนการท่องเที่ยว

ได้อย่างสะดวกและไม่พลาดไฮไลท์สำคัญภายในแต่ละโซน

ถัดมานำท่านเข้าสู่ **โซนอเมซิ่งอเมซอน** ดินแดนแห่งป่าดิบชื้นที่เต็มไปด้วยความเขียวขจีของพรรณไม้



และบรรยากาศธรรมชาติที่สมจริง เสริมด้วยเสียงและเอฟเฟกต์ต่าง ๆ ให้ความรู้สึกราวกับอยู่ท่ามกลางผืนป่าอเมซอน ไฮไลท์สำคัญของโซนนี้คือ **เครื่องเล่นรถไฟเหาะนกแก้ว** ที่เหมาะสำหรับผู้ชื่นชอบความตื่นเต้น ให้ท่านได้สัมผัสความเร็วและแรงเหวี่ยงเสมือนกำลังโบยบินเหนือผืนป่าพร้อมชมทัศนียภาพโดยรอบอย่างสวยงาม นอกจากนี้ยังมี **หอคอยเรนฟอเรสต์** สำหรับชมวิวในมุมสูง ที่มอบทั้งความเพลิดเพลินและความหวาดเสียวในเวลาเดียวกัน

จากนั้นนำท่านเข้าสู่ **โซนโอเชียเนบิวต์** ดินแดนแห่ง “มหัศจรรย์ใต้ท้องสมุทร” ที่ได้รับความนิยมอย่างมากจากนักท่องเที่ยว โดยไฮไลท์สำคัญอยู่ที่พิพิธภัณฑ์สัตว์น้ำขนาดใหญ่ระดับโลก ซึ่งรวบรวมสัตว์ทะเลนานาชนิดไว้อย่างน่าตื่นตาตื่นใจ ภายในท่านจะได้ชมสัตว์น้ำหลากหลายสายพันธุ์จำนวนมาก

โดยเฉพาะ **ฉลามวาฬ** ที่แหวกว่ายอย่างสง่างามภายในตู้จัดแสดงขนาดมหึมา ซึ่งถือเป็นภาพที่สร้างความประทับใจให้กับผู้มาเยือนเป็นอย่างยิ่ง นอกจากนี้ยังมีเครื่องเล่นที่น่าสนใจ อาทิ **ดีพซีโอดิสซีย์** และ **หอชมวิวโอเชียนออบเซอร์เวชันทาวเวอร์** ที่ช่วยเสริมประสบการณ์การเรียนรู้โลกใต้ทะเล เหมาะสำหรับทั้งเด็กและผู้ใหญ่



ถัดมานำท่านสู่ **โซนโคฟปลาโลมา** โซนยอดนิยมสำหรับผู้ที่ต้องการสัมผัสความน่ารักของปลาโลมาอย่างใกล้ชิด ภายในท่านจะได้ชมปลาโลมาแหวกว่ายอยู่ในสระน้ำใส ผ่านกระจกใสขนาดใหญ่ที่เปิด



มุมมองได้อย่างชัดเจน พร้อมกันนี้ยังมีการจัดแสดงนิทรรศการ และโรงภาพยนตร์แบบ 5 มิติ รวมถึงการแสดงปลาโลมาที่แสดงถึงความฉลาดและความน่ารัก สร้างความประทับใจให้กับผู้ชมทุกเพศทุกวัยนอกจากนี้ยังมีเครื่องเล่นที่น่าสนใจ อาทิ **แบทเทิล ออฟ เดอะ ไฟเรตส์** ที่จำลองการผจญภัยต่อสู้กับ **โจรสลัด** และ **ดอลฟิน ราวด์ ไรต์** เครื่องเล่นสำหรับเด็ก ๆ ที่ช่วยเพิ่มความสุขสนานให้กับทั้งครอบครัว

จากนั้นนำท่านผจญภัยสู่ **โซนโพลาร์ฮอไรซัน** ดินแดนจำลองบรรยากาศขั้วโลกเหนือ ที่รวบรวมสัตว์หายากจากเขตนานูไว้มากมาย ไม่ว่าจะเป็นหมีขั้วโลก วาฬเบลูกา และฝูงเพนกวิน ท่ามกลาง



บรรยากาศหมู่บ้านหิมะสไตล์เอสกีโมที่สวยงามแปลกตา ไฮไลท์สำคัญของโซนนี้คือ **เครื่องเล่นโพลาร์เอ็กซ์พลอเรอร์** รถไฟเหาะผจญภัยเครื่องเล่นทางน้ำ ที่จะพาท่านลอดผ่านธารน้ำแข็งและดินแดนหิมะ ก่อนพุ่งทะยานลงจากที่สูงด้วยความเร็ว สร้างทั้งความตื่นเต้นและความสนุกสนานตลอดเส้นทาง

ถัดมานำท่านสู่ **โซนฮีโร่ไอส์แลนด์** ดินแดนแห่งความสนุกที่เหมาะสมสำหรับทุกคนในครอบครัว เต็มไปด้วยเครื่องเล่นและกิจกรรมหลากหลายที่สามารถเพลิดเพลินได้ทุกช่วงวัย

ภายในโซนนี้มีเครื่องเล่นที่น่าสนใจ อาทิ **บัมเปอร์สแมช** รถบัมพ์ที่มีสัตว์ที่ให้คุณได้สนุกสนานไปกับการชนกันอย่างเต็มที่ รวมถึง **สระปลากะเบน** ที่จัดแสดงปลากะเบนหลากหลายสายพันธุ์ให้ชมอย่างใกล้ชิด และ **รถไฟเหาะเพนกวิน** เครื่องเล่นขนาดกำลังดีที่ให้ทั้งเด็กและผู้ใหญ่ได้สัมผัสความสนุกแบบตื่นเต้นเล็ก ๆ

จากนั้นนำท่านสู่ **โซนเมาทัวร์** โซนที่โดดเด่นด้วยแลนด์มาร์กหินขนาดใหญ่และรูปปั้นวอลรัสอันเป็นเอกลักษณ์ ภายในจำลองบรรยากาศดินแดนขั้วโลกที่เต็มไปด้วยสัตว์ทะเลนานาชนิด อาทิ สิงโตทะเลและแมวน้ำ ที่สามารถชมได้อย่างใกล้ชิด ไฮไลต์ของโซนนี้คือ **เครื่องเล่นวอลรัสแพลช** เครื่องเล่นทางน้ำที่พาท่านล่องผ่านเส้นทางสุดตื่นเต้นท่ามกลางภูมิประเทศจำลองและกระแสน้ำที่สร้างความสนุกเร้าใจตลอดเส้นทาง นอกจากนี้ยังสามารถเพลิดเพลินกับการแสดงสุดน่ารักของสิงโตทะเลได้ที่ **โรงละครซีไลออน** ซึ่งจะมาสสร้างรอยยิ้มและเสียงหัวเราะให้กับผู้ชมทุกวัย



ปิดท้ายกันที่ **โซนเหิงฉินโอเชียน** ศูนย์กลางความบันเทิงของสวนสนุก ที่รวบรวมทั้งการแสดงและกิจกรรมสุดยิ่งใหญ่ไว้ในจุดเดียว ภายในโซนนี้ท่านจะได้ตื่นตาตื่นใจกับขบวนพาเหรดธีมสัตว์ทะเลสุดอลังการ รวมถึงการแสดงกลางน้ำในบรรยากาศทะเลเปิดที่สามารถรับชมได้แบบรอบทิศทาง เสริมความเร้าใจด้วยโชว์เจ็ตสกี และการแสดงพลุในยามค่ำคืนที่สวยงามตระการตา ปิดท้ายวันแห่งความประทับใจได้อย่างสมบูรณ์แบบ \* **ทั้งนี้ การแสดงแต่ละรายการมีรอบเวลาแตกต่างกัน แนะนำให้ตรวจสอบตารางการแสดงล่วงหน้า เพื่อไม่พลาดโชว์สำคัญภายในวันเดียวกัน**



**\*อิสระอาหารกลางวัน และ อาหารเย็น ณ สวนสนุกฉางหลง โอเชียน คิงดอม\***

**ที่พัก BK HOLIDAY S HOTEL ระดับ 3 ดาวมาตรฐานจีน หรือเทียบเท่า**

**วันที่สี่ จูไห่ฟิชเชอร์เกิร์ล(หวิหนี่) - โรงละครหอยไข่มุก - เมืองกวางโจว - ร้านยา - ร้านหยก - ตลาดกงเป๋ย - ท่าอากาศยานนานาชาติกวางโจวไป๋หยุน – ท่าอากาศยานนานาชาติสุวรรณภูมิ**

**เช้า บริการอาหารเช้า ณ ห้องอาหารของโรงแรม**

หลังอาหารเช้าท่านเที่ยวชม **รูปปั้นหญิงสาวประมงสาวงามหวิหนี่** รูปปั้นหญิงสาวประมงที่ถือไข่มุกไว้เหนือศีรษะ รูปปั้นเป็นหินแกะสลักที่มีน้ำหนัก 10 ตัน มีความสูง 8.7 เมตร เป็นสัญลักษณ์ของเมืองจูไห่ที่อดีตเป็นหมู่บ้านชาวประมง ปัจจุบันที่นี่กลายเป็นหนึ่งในแหล่งท่องเที่ยวสำคัญของเมืองจูไห่

นำท่านถ่ายรูปด้านหน้า **โรงละครหอยไข่มุก (Zhuhai Opera House)** หนึ่งในแลนด์มาร์กสำคัญของเมืองจูไห่ มีลักษณะทางสถาปัตยกรรมที่โดดเด่น โดยมีการออกแบบเป็นรูปทรงเปลือกหอยประกบกัน ใช้งบลงทุนก่อสร้างไปมากกว่า 1,008 ล้านบาท โดยได้รับการออกแบบเป็นรูปทรงเปลือกหอยฝาประกบกัน 2 อันที่ดูก็งโปรงใสในตอนกลางวัน และดูใสราวกับแสงจันทร์ในยามค่ำคืน



## กลางวัน บริการอาหารกลางวัน ณ ภัตตาคาร (พิเศษ! เบียด่าง)

จากนั้นนำท่านสู่ **ร้านยาสมุนไพรจีน** รับฟังคำแนะนำเพื่อสุขภาพโดยผู้เชี่ยวชาญด้านแพทย์แผนจีน พร้อมบรรยายสรรพคุณของสมุนไพรจีน อาทิเช่น บัวหิมะและสมุนไพรจีนขึ้นชื่ออื่น ๆ

จากนั้นนำท่านเดินทางสู่ **ศูนย์ผลิตภัณฑ์หยก** เครื่องประดับที่นิยมกันอย่างแพร่หลายตามความเชื่อของคนชาวจีน โดยเฉพาะความเชื่อเกี่ยวกับการใส่หยกเป็นเครื่องประดับจะช่วยเสริมให้มีอำนาจ ช่วยให้ความเจริญก้าวหน้าและความเจริญรุ่งเรือง อีกทั้งยังช่วยสร้างสมดุลให้เกิดขึ้นได้ทั้งร่างกายและจิตใจ รวมไปถึงการช่วยเสริมพลังให้ร่างกายแข็งแรง

จากนั้นนำท่านเดินทางสู่ **ตลาดกงเป่ย (GONGBEI MARKET)** เป็นตลาดยอดนิยมที่เต็มไปด้วยสีสันและความคึกคัก ตั้งอยู่ในย่านกงเป่ย เมืองจู่ไห่ ใกล้ด่านชายแดนมาเก๊า ที่นี่ถือเป็นสวรรค์ของนักช้อปปิ้งและนักท่องเที่ยวที่อยากสัมผัสบรรยากาศท้องถิ่นอย่างแท้จริง ภายในตลาดมีสินค้าราคาประหยัดหลากหลายให้เลือก ตั้งแต่เสื้อผ้า กระเป๋า รองเท้า ของฝาก อุปกรณ์อิเล็กทรอนิกส์ ไปจนถึงอาหารท้องถิ่นและสตรีทฟู้ดที่หอมกรุ่นชวนลิ้มลอง เสน่ห์ของตลาดกงเป่ยไม่ได้มีแค่การจับจ่าย แต่ยังเป็นโอกาสดีในการเดินเล่น ชิมช้อปวิถีชีวิตผู้คน และสัมผัสวัฒนธรรมการค้าขายแบบจีนในบรรยากาศที่เป็นกันเอง ราคาสินค้าส่วนใหญ่สามารถต่อรองได้ ทำให้การช้อปปิ้งที่นี่ทั้งสนุกและคุ้มค่า ใครที่มาเยือนจู่ไห่หรือข้ามมาจากมาเก๊า ตลาดกงเป่ยคืออีกหนึ่งจุดหมายที่ไม่ควรพลาด

จากนั้นนำท่านเดินทางสู่ **เมืองกวางโจว** ใช้เวลาเดินทาง 3 ชั่วโมง

สมควรแก่เวลานำท่านเดินทางสู่ **ท่าอากาศยานนานาชาติกวางโจวไปหยุน** เพื่อเดินทางกลับสู่ **ประเทศไทย**

**22.55 น.** เดินทางสู่ **ท่าอากาศยานนานาชาติสุวรรณภูมิ** โดยสายการบิน **9AIR (AQ)** เที่ยวบินที่ **AQ1267**

**01.45 (+1) น.** เดินทางถึง **ท่าอากาศยานนานาชาติสุวรรณภูมิ** โดยสวัสดิภาพ พร้อมความประทับใจ

## หมายเหตุ

1. เนื่องจากเป็นการจองทัวร์ล่วงหน้า ณ วันเดินทางจริง อาจจะมีเหตุการณ์ที่ทำให้ไฟลท์บินล่าช้า หรือเปลี่ยนแปลงเวลาบิน หากท่านใดมีไฟลท์บินภายในประเทศหรือต่างประเทศก่อนหรือหลังจากการเดินทาง โปรดสำรองเวลาในการจองตัวเครื่องบินไว้อย่างต่ำ 4 - 5 ชั่วโมง ทั้งนี้เพื่อประโยชน์ของตัวท่านเอง ทางบริษัทจะไม่รับผิดชอบค่าใช้จ่ายที่เกิดขึ้นในส่วนของตัวเองเครื่องบินที่ไม่เกี่ยวข้องกับการโปรแกรมทัวร์
2. ตามนโยบายของรัฐบาลร่วมกับการท่องเที่ยวประเทศจีน กำหนดให้มีการประชาสัมพันธ์สินค้าพื้นเมืองให้กับนักท่องเที่ยวทั่วไปได้รู้จักในนามของร้านรัฐบาล ซึ่งจำเป็นต้องบรรจุในโปรแกรมทัวร์ด้วย เนื่องจากมีผลกับราคาทัวร์ จึงเรียนให้นักท่องเที่ยวทุกท่านทราบว่าร้านรัฐบาลทุกร้านจำเป็นต้องรวมกันทุกท่านแะชม การบริโภคขึ้นอยู่กับความพอใจของลูกค้า เป็นหลัก ไม่มีการบังคับใดๆ ทั้งสิ้น
3. ถ้าหากลูกค้าไม่มีความประสงค์จะเข้าร้านของทางรัฐบาลของประเทศจีน หรือหากท่านต้องการแยกตัวออกจากคณะ ณ วันที่มีการลงร้านรัฐบาล ทางบริษัทฯ ขอสงวนสิทธิ์ในการเรียกเก็บค่าใช้จ่ายที่เกิดขึ้นจากท่านเป็นจำนวนเงิน 600 หยวน/ร้าน/ท่าน/ร้าน
4. สำหรับโปรแกรมท่องเที่ยวที่เป็นอุปชั่นเสริม ซึ่งไม่ได้รวมอยู่ในราคาทัวร์ ในกรณีที่ลูกค้าไม่ประสงค์จะซื้อเพิ่ม หรือมีการซื้อและเดินทางด้วยตนเองที่ไม่เกี่ยวกับบริการของทัวร์ หากเกิดอุบัติเหตุ หรือเหตุที่ทำให้มีค่าใช้จ่ายเพิ่มเติม ทางบริษัทขออนุญาตไม่รับผิดชอบทุกกรณี

**บริษัทขอสงวนสิทธิ์ :** ทางบริษัทฯ ขอสงวนสิทธิ์ในการสลับโปรแกรมทัวร์ตามความเหมาะสม โดยไม่แจ้งให้ทราบล่วงหน้า อันเนื่องมาจากเหตุการณ์ต่างๆ ที่อาจเกิดขึ้นจากเหตุสุดวิสัย เช่น เหตุการณ์ทางธรรมชาติ การเมือง สภาพการจราจรทั้งทางบกและทางอากาศ สถานะห้องพักของแต่ละโรงแรม รวมไปถึงสภาพอากาศที่ไม่เอื้ออำนวยทั้งนี้ทางเราจะคำนึงถึงความปลอดภัยและผลประโยชน์ของลูกค้าเป็นสำคัญ และการบริการของรถบัสนำเที่ยวตามกฎหมายของประเทศจีนสามารถให้บริการวันละ 10 ชั่วโมง มีอาจเพิ่มเวลาได้โดยมีคนดูแลและคนขับจะเป็นผู้บริหารเวลาตามความเหมาะสมทั้งนี้ขึ้นอยู่กับสภาพการจราจรในวันเดินทางนั้น ๆ เป็นหลัก จึงขอสงวนสิทธิ์ในการปรับเปลี่ยนเวลาท่องเที่ยวตามสถานที่ในโปรแกรมการเดินทาง

## ✓ อัตราค่าบริการรวม

-  ค่าตัวเครื่องบินไป-กลับตามรายการที่ระบุ รวมถึงค่าภาษีสนามบิน และค่าภาษีน้ำมัน (รวมน้ำหนักกระเป๋าถือขึ้นเครื่องท่านละ 7 kg และโหลดใต้ท้องเครื่อง ท่านละ 20 kg แשרน้ำหนักไม่ได้)
-  ค่ารถโค้ชปรับอากาศ
-  โรงแรมที่พักตามที่ระบุ หรือเทียบเท่า (พัก 2-3 ท่าน/ห้อง)
-  ค่าธรรมเนียมเข้าชมสถานที่ต่าง ๆ ตามรายการที่ระบุ
-  ค่าอาหาร ตามรายการที่ระบุ
-  ค่าเบี้ยประกันอุบัติเหตุในการเดินทางท่องเที่ยว วงประกันท่านละ 1,000,000 บาท (เงื่อนไขตามกรมธรรม์)
-  ภาษีมูลค่าเพิ่ม 7 % (เฉพาะค่าบริการ)
-  ภาษีหัก ณ ที่จ่าย 3 % (เฉพาะค่าบริการ)

## × อัตราค่าบริการไม่รวม

-  ค่าใช้จ่ายส่วนตัวของผู้เดินทาง อาทิ ค่าทำหนังสือเดินทาง ค่าโทรศัพท์ ค่าอาหาร เครื่องดื่ม ค่าช้อปปิ้ง ค่ามินิบาร์ในห้องและค่าพานะต่าง ๆ ที่มีได้ระบุในรายการ
-  ค่าธรรมเนียมวีซ่าเข้า ประเทศจีน สำหรับชาวต่างชาติ ที่ไม่ได้รับการงดเว้น วีซ่าเข้าประเทศจีน
-  ค่าธรรมเนียมในกรณีกระเป๋าสัมภาระที่มีน้ำหนักเกินกว่าที่สายการบินนั้น ๆ กำหนด หรือสัมภาระใหญ่เกินขนาดมาตรฐาน
-  ค่าภาษีน้ำมัน ที่สายการบินเรียกเก็บเพิ่ม ภายหลังจากทางบริษัทฯ ได้ออกตัวเครื่องบินไปแล้ว
-  ค่าใช้จ่ายอื่นๆ เพิ่มเติมในกรณีที่ท่านติด COVID-19 ระหว่างเดินทาง เช่น ค่าโรงแรม ค่าตรวจต่างๆ ค่าเลื่อนตัวเครื่องบิน ฯลฯ
-  ค่าทิปมัคคุเทศก์, คนขับรถ, **1,600** บาท/ท่าน/ทริป, ค่าทิปหัวหน้าทัวร์ แล้วแต่ความพึงพอใจของท่าน

## เงื่อนไขการจอง และ การชำระเงิน

- **ชำระมัดจำท่านละ 5,000 บาท** ภายใน 24 ชั่วโมง หลังจากที่ท่านส่งเอกสารการจอง กรณีลูกค้าทำการจองก่อนวันเดินทางภายใน 30 วัน ทางบริษัทขอสงวนสิทธิ์ในการเก็บค่าทัวร์เต็มจำนวน
- ส่วนที่เหลือ ชำระก่อนวันเดินทางอย่างน้อย 30 วัน
- หากไม่ชำระมัดจำตามที่กำหนด ขออนุญาตตัดที่นั่งให้ลูกค้าท่านอื่นที่รออยู่
- หากชำระไม่ครบตามจำนวน บริษัทฯถือว่าท่านยกเลิกการเดินทางโดยอัตโนมัติ โดยไม่มีเงื่อนไข
- เมื่อท่านชำระเงินไม่ว่าจะทั้งหมดหรือบางส่วน ทางบริษัทฯ ถือว่าท่านได้ยอมรับเงื่อนไขและข้อตกลงต่างๆที่ได้ระบุไว้ทั้งหมดนี้แล้ว
- หากชำระเงินในแต่ละส่วนแล้ว โปรดส่งสำเนาการโอนเงิน มาทางอีเมลล์ของเซลล์ที่ท่านติดต่อ
- ส่งรายชื่อสำรองที่นั่ง ผู้เดินทางต้องส่งสำเนานั่งสือเดินทาง ( Passport ) หากไม่ส่งสำเนานั่งสือเดินทาง ( Passport ) มาให้ ทางบริษัทฯขอสงวนสิทธิ์ไม่รับผิดชอบค่าเสียหายอันเกิดจากความผิดพลาดจากการสะกดชื่อ-นามสกุล และอื่นๆ เพื่อใช้ในการจองตัวเครื่องบินทั้งสิ้น

### กรณีเด็กอายุต่ำกว่า 18 ปีบริบูรณ์ เดินทางพร้อมญาติ

- สำเนาสูติบัตร ( ใบเกิด ) กรณีเด็กอายุต่ำกว่า 6 ปี ต้องใช้สูติบัตรตัวจริง
- ใบยินยอมออกให้บุตรเดินทางไปต่างประเทศ ของบิดามารดา ที่ออกให้โดยสำนักงานเขตหรือที่ว่าการอำเภอเท่านั้น

หมายเหตุ : โปรดตรวจสอบ Passport : จะต้องมีอายุคงเหลือ ณ วันเดินทางมากกว่า 6 เดือนขึ้นไป และเหลือหน้ากระดาษอย่างต่ำ 2 หน้าหากไม่มั่นใจโปรดสอบถามเจ้าหน้าที่



# เงื่อนไขยกเลิกการจอง

- ยกเลิกก่อนการเดินทาง ตั้งแต่ 30 วันขึ้นไป คืนเงินค่าทัวร์โดยหักค่าใช้จ่ายที่เกิดขึ้นจริง ในกรณีที่วันเดินทางตรงกับวันหยุดนักขัตฤกษ์ ต้องยกเลิกก่อน 45 วัน
- ยกเลิกก่อนการเดินทาง 15-29 วัน คืนเงิน 50% ของค่าทัวร์ หรือหักค่าใช้จ่ายตามจริง เช่น ค่ามัดจำตัวเครื่องบิน โรงแรม และค่าใช้จ่ายจำเป็นอื่นๆ
- ยกเลิกก่อนการเดินทาง น้อยกว่า 15 วัน ขอสงวนสิทธิ์ไม่คืนเงินค่าทัวร์ที่ชำระแล้วทั้งหมด
- หากมีการยกเลิกการเดินทางโดยไม่ใช้ความผิดของบริษัททัวร์ ทางบริษัทขอสงวนสิทธิ์ไม่รับผิดชอบ และ คืนค่าทัวร์ส่วนใดส่วนหนึ่งให้ท่านได้ไม่ว่ากรณีใด ๆ ทั้งสิ้น เช่น สถานกฏตปฏิบัติเสรีวีซ่า ด้านตรวจคนเข้าเมือง นโยบายห้ามเข้าออกประเทศฯลฯ
- กรณีต้องการเปลี่ยนแปลงผู้เดินทาง ( **เปลี่ยนชื่อ** ) จะต้องแจ้งให้ทางบริษัททราบล่วงหน้า อย่างน้อย 21 วัน ก่อนออกเดินทาง กรณีแจ้งหลังจากเจ้าหน้าที่ออกเอกสารเรียบร้อยแล้ว ไม่ว่าจะส่วนใดส่วนหนึ่ง ทางบริษัทขอสงวนสิทธิ์ในการเรียกเก็บค่าใช้จ่ายที่เกิดขึ้นจริงทั้งหมด ทั้งนี้ขึ้นอยู่กับช่วงพีเรียดวันที่เดินทาง และกระบวนการของแต่ละคนละ เป็นสำคัญด้วย กรุณาสอบถามกับเจ้าหน้าที่เป็นกรณีพิเศษ
- กรณีต้องการเปลี่ยนแปลงพีเรียดวันเดินทาง ( **เลื่อนวันเดินทาง** ) ทางบริษัทขอสงวนสิทธิ์ในการหักค่าใช้จ่ายการดำเนินการต่าง ๆ ที่เกิดขึ้นจริงสำหรับการดำเนินการจองครั้งแรก ตามจำนวนครั้งที่เปลี่ยนแปลง ไม่ว่าจะกรณีใดๆทั้งสิ้น



หมายเหตุ : กรุณาอ่านศึกษารายละเอียดทั้งหมดก่อนทำการจอง เพื่อความถูกต้องและความเข้าใจตรงกับระหว่างท่านลูกค้าและบริษัท)



# เงื่อนไขและรายละเอียดเพิ่มเติม

1. กรณีผู้ร่วมคณะยินดีที่จะเดินทางน้อยกว่า 15 ท่านทางบริษัทสงวนสิทธิ์ ไม่มีหัวหัวหน้าทัวร์ (มีไกด์ท้องถิ่นตลอดการเดินทางที่ประเทศจีน)
2. ขอสงวนสิทธิ์การเก็บค่าน้ำมันและภาษีสนามบินทุกแห่งเพิ่ม หากสายการบินมีการปรับขึ้นก่อนวันเดินทาง
3. บริษัทฯ ขอสงวนสิทธิ์ในการเปลี่ยนเที่ยวบิน โดยมีต้องแจ้งให้ทราบล่วงหน้าอันเนื่องจากสาเหตุต่างๆ
4. บริษัทฯ จะไม่รับผิดชอบใดๆ ทั้งสิ้น หากเกิดกรณีความล่าช้าจากสายการบิน, การยกเลิกบิน, การประท้วง, การนัดหยุดงาน, การก่อการจลาจล, ภัยธรรมชาติ, การนำสิ่งของผิดกฎหมายซึ่งอยู่นอกเหนือความรับผิดชอบของบริษัทฯ
5. บริษัทฯ จะไม่รับผิดชอบใดๆ ทั้งสิ้น หากเกิดสิ่งของสูญหายอันเนื่องเกิดจากความประมาทของท่าน, เกิดจากการโจรกรรม และ อุบัติเหตุจากความประมาทของนักท่องเที่ยวเอง
6. เมื่อท่านตกลงชำระเงินมัดจำหรือค่าทัวร์ทั้งหมดกับทางบริษัทฯ แล้ว ทางบริษัทฯ จะถือว่าท่านได้ยอมรับเงื่อนไขข้อตกลงต่างๆ ทั้งหมด
7. รายการนี้เป็นเพียงข้อเสนอที่ต้องได้รับการยืนยันจากบริษัทฯ อีกครั้งหนึ่ง หลังจากได้สำรองโรงแรมที่พักในต่างประเทศเรียบร้อยแล้ว โดยโรงแรมจัดในระดับใกล้เคียงกัน ซึ่งอาจจะปรับเปลี่ยนตามที่ระบุในโปรแกรม
8. การจัดการเรื่องห้องพัก เป็นสิทธิของโรงแรมในการจัดห้องให้กับกรุ๊ปที่เข้าพัก โดยมีห้องพักสำหรับผู้สูบบุหรี่/ปลอดบุหรี่ได้ โดยอาจจะขอเปลี่ยนห้องได้ตามความประสงค์ของผู้ที่พัก ทั้งนี้ขึ้นอยู่กับความพร้อมให้บริการของโรงแรม และไม่สามารถรับประกันได้
9. กรณีผู้เดินทางต้องการความช่วยเหลือเป็นพิเศษ อาทิเช่น **ใช้วีซ่าแชนซ์ กรุณาแจ้งบริษัทฯ อย่างน้อย 7 วันก่อนการเดินทาง** มิฉะนั้นบริษัทฯ ไม่สามารถจัดการได้ล่วงหน้าได้
10. มีคฤหาสน์ พนักงานและตัวแทนของผู้จัดไม่มีสิทธิในการให้คำสัญญาใด ๆ ทั้งสิ้นแทนผู้จัด นอกจากนี้มีเอกสารลงนามโดยผู้มีอำนาจของผู้จัดทำกับเท่านั้น
11. ผู้จัดจะไม่รับผิดชอบและไม่สามารถคืนค่าใช้จ่ายต่างๆ ได้เนื่องจากเป็นการเหมาจ่ายกับตัวแทนต่างๆ ในกรณีที่ผู้เดินทางไม่ผ่านการพิจารณาในการตรวจคนเข้าเมือง-ออกเมืองไม่ว่าจะเป็นกองตรวจคนเข้าเมืองหรือกรมแรงงานของประเทศในรายการท่องเที่ยวอันเนื่องมาจากการกระทำที่ส่อไปในทางผิดกฎหมาย การหลบหนี เข้าออกเมือง เอกสารเดินทางไม่ถูกต้อง หรือ การถูกปฏิเสธในกรณีอื่น ๆ





## เงื่อนไขและรายละเอียดเพิ่มเติม

12. สภาพการจราจรในช่วงวันเดินทางตรงกับวันหยุดเทศกาลของประเทศจีนหรือวันเสาร์อาทิตย์ รถอาจจะติด อาจทำให้เวลาในการท่องเที่ยว และข้อปบึงแต่ละสถานที่น้อยลง โดยเป็นดุลยพินิจของมัคคุเทศก์ และคนขับรถในการบริหารเวลา ซึ่งอาจจะขอความร่วมมือจากผู้เดินทางในบางครั้งที่ต้องเร่งรีบ เพื่อให้ได้ท่องเที่ยวตามโปรแกรม
13. บริการน้ำดื่ม 1 ขวด/ท่าน/วัน
14. การบริการของรถบัสนำเที่ยวตามกฎหมายของประเทศจีนสามารถให้บริการวันละ 10 ชั่วโมง ในวันนั้นๆมีอาจเพิ่มเวลาได้ โดยมัคคุเทศก์และคนขับจะเป็นผู้บริหารเวลาตามความเหมาะสม ทั้งนี้ขึ้นอยู่กับสภาพการจราจรในวันเดินทางนั้นๆเป็นหลัก จึงขอสงวนสิทธิ์ในการปรับเปลี่ยนเวลาท่องเที่ยวตามสถานที่ในโปรแกรมการเดินทาง
15. ในกรณีที่พาสปอร์ตของท่านชำรุด หรือมีตราประทับใดๆที่ไม่เกี่ยวข้องกับการเดินทาง และสายการบินแจ้งว่าไม่สามารถใช้เดินทางได้ ทางบริษัทขอสงวนสิทธิ์ในการคืนเงินไม่ว่ากรณีใดๆ เนื่องจากทางบริษัทได้มีการชำระค่าใช้จ่ายในการเดินทางทั้งหมดไปเรียบร้อยแล้ว
16. สำหรับผู้ที่เคยเดินทางไปประเทศข้างต้นนี้ (อิสราเอล อัฟกานิสถาน ปากีสถาน อุซเบกิสถาน ทาจิกิสถาน เติร์กเมนิสถาน คาซัคสถาน อิรัก อิหร่าน ฮังการี ซีเรีย ซาอุดีอาระเบีย เลบานอน อินเดีย ศรีลังกา ลิเบีย ซูดาน แอลจีเรีย ไนจีเรีย ตุรกี เยเมน โอมาน จอร์แดน โซมาเลีย) ควรตรวจเช็คสถานะก่อนจองทัวร์อีกครั้ง ในกรณีที่หากไม่สามารถทำวีซ่าได้ จะต้องทำวีซ่าเดี่ยวเท่านั้น

