



บริษัท เพนกวินฮอลิเดย์ จำกัด
PENGUIN HOLIDAY CO.,LTD.



12/242 ซอยติวานนท์ 45 แยก 9 (ทรายทอง 9) ตำบลท่าทราย
อำเภอเมืองนนทบุรี จังหวัดนนทบุรี 11000

@penguinholiday

www.penguinholiday.co

เพนกวินฮอลิเดย์

penguinholiday.co@gmail.com

02-460-9237

093-108-4355

063-565-9366

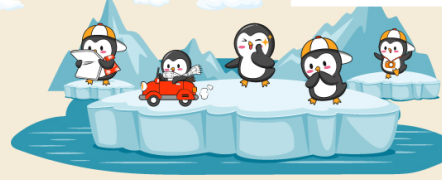

เดนมาร์ก - ไอซ์แลนด์ - ล้วน 10 วัน 7 คืน

NORDIC SCAN & ICELAND

GOLDEN ROUTE



บินตรงสู่โคเปนเฮเกน

เก็บไอซ์แลนด์ แดนภูเขาไฟคิรูกูฟลา และ แช่น้ำร้อนบลูลากูน



แช่น้ำร้อนบลูลากูน



ทุ่งลาวา



กับลาสแดน

- เที่ยวสแกนดิเนเวีย นอร์ดิก เดนมาร์ก และ สต็อกโฮล์ม พร้อมช้อปปิ้งถนนสตรอยท์และเมืองเก่ากามา ล่า สเตน
- เก็บไฮไลท์ไอซ์แลนด์โดดเด่นคือภูเขาไฟคิรูกูฟลา และ โดมอนด์บิช
- เก็บน้ำพุร้อนธรรมชาติ น้ำตกกุลฟอสส์ และ น้ำตกเซลยาแลนส์
- น้ำตกสโทการ์ พร้อมชมทุ่งลาวาที่ใหญ่ที่สุดของไอซ์แลนด์
- ชมเมืองเรคยาวิก นครหลวงแห่งไอซ์แลนด์

เริ่มต้น **179,900.-**

GO3CPH-TG003

18 - 27 พ.ย. 69 | 02 - 11 ธ.ค. 69 | 09 - 18 ธ.ค. 69 | 20 - 29 ธ.ค. 69

Nordic Scan & Iceland Golden Route

เดนมาร์ค – ไอซ์แลนด์ – สวีเดน

10 วัน 7 คืน โดยสายการบิน Thai Airways (TG)



วัน	โปรแกรมการเดินทาง	เช้า	เที่ยง	ค่ำ	โรงแรมที่พัก
1	สนามบินสุวรรณภูมิ	-	-	✈	-
2	สนามบินสุวรรณภูมิ - สนามบินโคเปนเฮเกน - ชมเมืองโคเปนเฮเกน - นางเงือกน้อย - น้ำพุราชินีเกฟิออน - ถ่ายรูปปราสาทโรเซนบอร์ก - ทำเรือhusar - จัตุรัสซิติฮอลล์ - ถนนสตรอยก์	✈	🕒	🕒	Scandic Sydhavnen หรือเทียบเท่า
3	โคเปนเฮเก้น - สนามบินเคฟลาวิก กรุงเรคยาวิก - ศูนย์ประชุมฮาร์ปา - บ้านเฮิปดิร์ - The Sun Voyager	🕒	🕒	🕒	Center Hotel Plaza Reykjavik หรือเทียบเท่า
4	เรคยาวิก - เส้นทางวงกลมทองคำ - อุทยานแห่งชาติซิงควอลลิร์ - น้ำพุร้อนธรรมชาติ - น้ำตกกุลฟอสส์ - น้ำตกเซลยาแลนส์ - น้ำตกสโกการ์ - เฮลล่า/วิก	🕒	🕒	🕒	Hotel Stracta หรือเทียบเท่า
5	เฮลล่า/วิก - โจกุลซาร์ลอน - หาดทรายน้ำแข็งไดมอนด์บีช - อุทยานแห่งชาติสเกฟตาเฟลล์ - หุ่นลาวา - เฮลล่า/วิก	🕒	🕒	🕒	Hotel Stracta หรือเทียบเท่า
6	เฮลล่า/วิก - หมู่บ้านวิก - ดิริโฮเลย์ - หายทรายสีดำ - แชน่อน้ำร้อนบลูลากูน - เรคยาวิก	🕒	🕒	🕒	Center Hotel Plaza Reykjavik หรือเทียบเท่า
7	เรคยาวิก - สไนล์แพล์สเนส ภูเขาไฟเคิร์กจูเฟล - เรคยาวิก	🕒	🕒	🕒	Center Hotel Plaza Reykjavik **** หรือเทียบเท่า
8	เรคยาวิก - สนามบินเคฟลาวิก - สนามบินอาร์ลันดา สต็อกโฮล์ม - ชมเมืองสต็อกโฮล์ม ย่านเมืองเก่ากัมลาสแตน	🕒	X	🕒	Scandic Alvik หรือเทียบเท่า
9	สต็อกโฮล์ม - สนามบินอาร์ลันดา	🕒	✈	✈	-
10	สนามบินสุวรรณภูมิ	✈	-	-	-

กำหนดวันเดินทาง	ผู้ใหญ่พัก 2-3 ท่าน ละ	พักเดี่ยว เพิ่มท่านละ	ราคาสำหรับท่านที่มีตัวโดยสารอยู่แล้ว (เฉพาะการบินไทย) ต้องการร่วมทัวร์ (Join Land)	ราคาเด็กต่ำกว่า 11 ปี พักกับผู้ใหญ่ 2 ท่าน (ไม่เสริมเตียง)
18 - 27 ก.ย.69	179,900	27,900	126,900	163,900
2 - 11 ต.ค.69	179,900	21,900	120,900	163,900
9 - 18 ต.ค.69	179,900	21,900	120,900	163,900
20 - 29 ต.ค.69	179,900	21,900	120,900	163,900
โปรแกรมอาจจะมีการปรับเปลี่ยนตามความเหมาะสมของสภาพอากาศและฤดูกาล				
ราคาทัวร์ข้างต้นยังไม่รวมค่าทิปมัคคุเทศก์ท้องถิ่นและคนขับรถรวม 18 EUR /ท่าน/ทริป ราคาทัวร์ข้างต้นยังไม่รวมค่าทิปหัวหน้าทัวร์ที่ดูแลคณะจากเมืองไทย 30 EUR/ท่าน/ทริป				

วันที่หนึ่ง	สนามบินสุวรรณภูมิ
22.00 น.	คณะพร้อมกัน ณ สนามบินสุวรรณภูมิ อาคารผู้โดยสารระหว่างประเทศ ชั้น 4 เคาน์เตอร์สายการบิน Thai Airways (TG) เจ้าหน้าที่คอยต้อนรับและอำนวยความสะดวก
วันที่สอง	สนามบินสุวรรณภูมิ – สนามบินโคเปนเฮเกน – ลิตเติลเมอร์เมด – น้ำพุแห่งราชินี เกฟิออน – ปราสาทโรเซนบอร์ก - ท่าเรือฮาวน์ - จัตุรัสซิดีฮอลล์ - ซ็อบบิงย่าน ถนนสตรอยก์ (เดนมาร์ค)
01.10 น.	ออกเดินทางจากสนามบินสุวรรณภูมิ โดยสายการบิน Thai Airways เที่ยวบินที่ TG 950
07.40 น.	เดินทางถึงสนามบินโคเปนเฮเกน (Copenhagen) ประเทศเดนมาร์ก (Denmark) นำท่านผ่านพิธีการตรวจคนเข้าเมืองศุลกากร (เวลาช้ากว่าประเทศไทย 5 ชั่วโมงและจะช้ากว่า 6 ชั่วโมงในช่วงฤดูใบไม้ร่วงและฤดูหนาว)

	<p>ให้ท่านเดินทางเข้าสู่นครหลวง โคเปนเฮเกน เทียวชมเมือง แวะถ่ายรูปคู่กับเงือกน้อย (Little Mermaid) สัญลักษณ์ของเมือง ใกล้กันเป็นย่านท่าเรือขนาดใหญ่ที่มีเรือสินค้าและเรือสำราญเทียบท่าอยู่ ชมน้ำพุแห่งราชินีเกฟิออน (Gefion Fountain) มีตำนานเล่าขานว่า "เทพเจ้าผู้ทรงอิทธิฤทธิ์ ดลบันดาลให้พระนางกอบกู้ชาติ โดยพระราชินีเกฟิออนได้แปลงร่างลูกชาย 4 คนให้เป็นโคเพื่อไถ่พื้นดินขึ้นมาจากใต้น้ำ ให้เกิดเป็นประเทศเดนมาร์คในทุกวันนี้ และให้ท่านถ่ายรูปกับภายนอกของปราสาทโรเซนบอร์ก (Rosenborg) ตั้งอยู่ใจกลางเมืองโคเปนเฮเกน เป็นพระราชวังที่ตกแต่งด้วยศิลปะแบบดัตช์เรอเนสซองส์ สร้างในสมัยพระเจ้าคริสเตียนที่ 4 เป็นอีกหนึ่งสถาปัตยกรรมที่พระองค์ภาคภูมิใจ มีความเก่าแก่อายุกว่า 400 ปี</p>
กลางวัน	รับประทานอาหารกลางวัน ณ ภัตตาคารพื้นเมือง
บ่าย	<p>นำท่านเดินทางสู่ ท่าเรือนูฮาวน์ (Nyhavn) เขตท่าเรือเก่าแก่ของนครโคเปนเฮเกน เป็นแลนด์มาร์คสำคัญใจกลางกรุงโคเปนเฮเกน ประเทศเดนมาร์ค โดดเด่นด้วยตึกแถวสีสดใสตั้งแต่ศตวรรษที่ 17 เรียงรายริมคลอง ท่าเรือนี้สร้างในสมัยพระเจ้าเฟรเดอริกที่ 5 ปัจจุบันเป็นย่านร้านอาหาร คาเฟ่ และจุดล่องเรือท่องเที่ยวที่คึกคักที่สุด ทั้งยังเคยเป็นบ้านของนักเขียนเทพนิยายชื่อดัง Hans Christian Andersen จากนั้นนำท่านชมบริเวณ จัตุรัสซิติฮอลล์ (City Hall) จุดถ่ายรูปสวยงามประจำเมือง และท่านจะสามารถสัมผัสบรรยากาศครึกครื้นของใจกลางเมือง ซอปปิงสินค้าย่าน ถนนสตรีออร์ก (Stroget Street) ถนนซอปปิงที่ยาวที่สุดในโลก เริ่มจากศาลาว่าการเมืองไปสิ้นสุดที่ Kongens Nytorv ที่มีสินค้าแบรนด์เนมชื่อดัง อาทิ Louis Vuitton, Emporio Armani, Bang & Olufsen, Tommy Hilfiger, Hermès, Gucci, Burberry ฯลฯ</p>
ค่ำ	รับประทานอาหารค่ำ ณ ภัตตาคารจีน
ที่พัก	นำท่านเข้าสู่ที่พัก Scandic Sydhavnen หรือระดับเดียวกัน
วันที่สาม	โคเปนเฮเกน (เดนมาร์ค) - เรคยาวิก (ไอซ์แลนด์)
เช้า	รับประทานอาหารเช้าแบบกล่อง
.....	ให้ท่านเตรียมตัวเดินทางสู่สนามบินโคเปนเฮเกน
.....	นำท่านเดินทางจากสนามบินโคเปนเฮเกน โดยสายการบินระหว่างประเทศ เที่ยวบินที่
.....	นำท่านเดินทางถึงสนามบินเคฟลาวิก กรุงเรคยาวิก Reykjavik ประเทศไอซ์แลนด์ นำท่านผ่านพิธีการตรวจคนเข้าเมืองและศุลกากร



นำท่านเดินทางเข้าสู่ **กรุงเรคยาวิก เมืองหลวงประเทศไอซ์แลนด์** ชมเมืองเรคยาวิก **Reykjavik** เมืองที่เต็มไปด้วยเสน่ห์แห่งศิลปะ ประวัติศาสตร์ และวัฒนธรรมที่น่าสนใจ อาทิ **คอนเสิร์ตฮอลล์ และศูนย์การประชุมฮาร์ปา Harpa** ของไอซ์แลนด์ จัดเป็นอาคารที่โดดเด่นที่สุดในเมืองหลวงด้วยความสำเร็จของสถาปัตยกรรมสมัยใหม่ กับซุ้มกระจกที่ประกอบเป็นหน้าต่างในรูปทรงที่แตกต่างกันทั้งหมด ที่นี้ถูกออกแบบมาให้มีลักษณะคล้ายกับพื้นที่หินบะซอลต์ตามธรรมชาติของไอซ์แลนด์ และ **โบสถ์ฮัลล์กริมสคิร์คยา Hallgrímskirkja** โบสถ์ทางศาสนาคริสต์ที่สูงที่สุดในไอซ์แลนด์ เป็นสถาปัตยกรรมที่มีเอกลักษณ์ของสถาปนิกกุดโยน Guðjón Samúelsson ซึ่งเป็นผู้ออกแบบสถาปัตยกรรมแนวอิมพราสชันนิสต์เริ่มสร้างในปี ค.ศ.1945 จนกระทั่งแล้วเสร็จในปี ค.ศ.1986 รวมเวลาก่อสร้างกว่า 38 ปี รวมทั้งผู้ที่มีความหลงใหลในทัศนศิลป์ ชมรูปปั้นที่น่าประทับใจมากมาย ทั้งประติมากรรมและศิลปะตามท้องถนนทั่วเมืองเรคยาวิก



กลางวัน

รับประทานอาหารกลางวัน ณ ภัตตาคารพื้นเมืองหรือบุฟเฟต์

<p>ป้าย</p>	<p>นำชม บ้านเฮิปดิร์ Höfði House เป็นหนึ่งในแหล่งท่องเที่ยวทางประวัติศาสตร์ที่มีความสำคัญระดับนานาชาติ ใช้เป็นที่ประชุมสุดยอดเรคยาวิกสถานที่ที่ประธานาธิบดีเรย์แกน และเลขาธิการบาซอฟ ได้พบกันเพื่อหารือเรื่องการป้องกันขีปนาวุธระหว่างประเทศระหว่างช่วงสงครามเย็น เขตย่านท่าเรือเก่าที่ยังคงกลิ่นอายของวิถีชีวิตของผู้คน และถ่ายรูปกับ ประติมากรรมเหล็กที่โดดเด่นรูปร่างคล้ายเรือไวกิ้ง The Sun Voyager เป็นผลงานของ Jón Gunnar Árnason ศิลปินชาว Icelandic ในปี 1990 โดยตั้งใจจะสื่อถึงความไม่ฝืนสู่ความสำเร็จและอิสรภาพ</p>
--------------------	---



<p>ค่า</p>	<p>รับประทานอาหารค่า ณ ภัตตาคารจีน</p>
-------------------	--

<p>ที่พัก</p>	<p>นำท่านเดินทางเข้าสู่ที่พัก Center Hotel Plaza Reykjavik หรือระดับเดียวกัน</p>
----------------------	--

	<p>*** สำหรับยามค่ำคืนเมื่อท่านมองไปที่บนท้องฟ้าของประเทศไอซ์แลนด์ ท่านจะมีโอกาสได้พบเห็นกับแสงเหนือ (Northern lights) หรือ แสงออโรรา (Aurora borealis) ซึ่งเป็นแสงสีเขียวที่เกิดจากปรากฏการณ์ทางธรรมชาติ ที่จะปรากฏในตอนกลางคืนยามที่ท้องฟ้าโปร่ง ในพื้นที่ที่มีอากาศหนาวเท่านั้น (การพบเห็นปรากฏการณ์แสงเหนือ เป็นปรากฏการณ์ทางธรรมชาติ ไม่สามารถกำหนดหรือทราบล่วงหน้าได้ โอกาสที่จะได้เห็นขึ้นอยู่กับสภาพอากาศเป็นสำคัญ) ***</p>
--	---

<p>วันที่สี่</p>	<p>เรคยาวิก - เส้นทางวงกลมทองคำ อุทยานแห่งชาติซิงเคเวลลิร์ - น้ำพุร้อนธรรมชาติ - น้ำตกกุลฟอสส์ - น้ำตกเซลยาแลนส์ - น้ำตกสโกการ์ - เฮลล่า/วิก (ไอซ์แลนด์)</p>
-------------------------	---

<p>เช้า</p>	<p>รับประทานอาหารเช้า ณ ห้องอาหารโรงแรม</p>
--------------------	---

	<p>นำท่านเที่ยวชมความมหัศจรรย์เหนือธรรมชาติของไอซ์แลนด์ ในเส้นทางวงกลมทองคำ หรือ Golden Circle ทัศนียภาพของทุ่งหญ้าตัดกับทุ่งลาวา มีฝูงแกะ วัว และม้าไอซ์แลนด์หากินอยู่ตามธรรมชาติ นำท่านชมความงามของธรรมชาติที่สรรสร้างขึ้นภายใน อุทยานแห่งชาติซิงเคเวลลิร์ Thingvellir National Park ซึ่งได้รับการรับรองจากองค์การยูเนสโกให้เป็นมรดกโลกทางธรรมชาติ ตั้งอยู่ระหว่างรอยแยกของหุบเขากับทะเลสาบ Pingvallavatn ซึ่งเป็นทะเลสาบตามธรรมชาติที่ใหญ่ที่สุดในไอซ์แลนด์ ใกล้กับคาบสมุทรเรคยาเนส Reykjanes และภูเขาไฟเฮนกิล์ Hengill เป็นจุดกำเนิดทางประวัติศาสตร์และทางธรณีวิทยา เพราะเป็นจุดที่มีรอยเลื่อนของโลกเป็นระยะทาง</p>
--	---

หลายหมื่นกิโลเมตร ซึ่งเคลียร์ตั้งอยู่ตรงรอยแยกของหุบเขากับทะเลสาบ Singvellavatn ซึ่งเป็นทะเลสาบตามธรรมชาติที่ใหญ่ที่สุดในประเทศไอซ์แลนด์ใกล้กับคาบสมุทรเรกยาเนส Reykjanes และ ภูเขาไฟเฮนกิล์ Hengill เป็นจุดกำเนิดทางด้านประวัติศาสตร์และทางธรณีวิทยา เพราะเป็นจุดที่มีรอยเลื่อนของโลกระยะทางหลายหมื่นกิโลเมตร ระหว่างทางแวะชมร่องรอยปล่องภูเขาไฟที่ดับแล้วมีน้ำท่วมขังจนเป็นทะเลสาบกว้าง



นำท่านชม **น้ำพุร้อนธรรมชาติ Geysir** น้ำพุร้อนหรือเกย์ซีร์ซึ่งเป็นที่มาของคำว่า ก็เซอร์ที่ใช้กันทั่วโลก น้ำพุร้อนที่นี่พวยพุ่งขึ้นสูงกว่า 180 ฟุต ทุกๆ 7 - 10 นาทีพลังงานที่อยู่ใต้หินเปลือกโลกขับเคลื่อนออกมาเป็นน้ำพุร้อน ช่วยให้อากาศอบอุ่นเย็นสบายและรัฐบาลได้นำประโยชน์จากแหล่งความร้อนทางธรรมชาตินี้มาเป็นพลังงานไฟฟ้าส่งใช้ทั่วประเทศ



<p>กลางวัน</p>	<p>รับประทานอาหารกลางวัน ณ ภัตตาคารพื้นเมืองหรือบุฟเฟต์</p>
<p>บ่าย</p>	<p>นำท่านเดินทางสู่ กูลฟอสส์ Gullfoss (ใช้เวลาเดินทางประมาณ 1 ชั่วโมง) เพื่อชมความงามของ น้ำตกกูลฟอสส์ หรือ ในแองการ่าแห่งไอซ์แลนด์ ถือเป็นน้ำตกที่มีชื่อเสียงแห่งหนึ่งของประเทศ และยังเป็น 1 ใน 3 สถานที่ในเส้นทาง “วงแหวนทองคำ” สถานที่ที่ผู้มาเยือนไอซ์แลนด์ไม่ควรพลาดชื่อน้ำตก Gullfoss นี้มาจากคำว่า Gull ที่แปลว่าทองคำและ Foss ที่แปลว่าน้ำตก เมื่อรวมกันหมายถึงน้ำตกทองคำเป็นหนึ่งในความมหัศจรรย์ทางธรรมชาติระดับโลกที่เกิดจากการละลายของธารน้ำแข็งและลดระดับลงในโตรกเขาเบื้องล่างในระดับความสูงกว่า 30 เมตร</p>



	<p>จากนั้นนำท่านเดินทางสู่เส้นทางแสนสวยทางตอนใต้ของไอซ์แลนด์ South Coast ที่มีชื่อเสียงในเรื่องของการค้นพบพลังงานความร้อนใต้พิภพ ซึ่งเป็นพลังงานที่ถูกนำมาใช้ทดแทนเชื้อเพลิง ทำให้ประเทศแห่งนี้ได้รับการยกย่องให้เป็นเมืองที่ไร้มลพิษ นอกจากนี้พลังงานดังกล่าวยังถูกนำมาใช้ในด้านสาธารณสุขอีกด้วยทัศนียภาพสองข้างทางเว้นระยะไปด้วย ฟาร์มปศุสัตว์ มีภูเขาไฟเด่นตระหง่านเป็นฉากหลัง และเป็นภูเขาไฟที่ยังมีการปะทุอยู่ตลอดเวลา นำท่านถ่ายรูปกับ น้ำตกเซล</p>
--	---

ยาแลนส์ Seljalandsfoss น้ำตกที่มีชื่อเสียงของไอซ์แลนด์และถูกขนานนามว่าเป็นน้ำตกที่สวยงามที่สุดแห่งหนึ่งของไอซ์แลนด์ที่มีความสูงกว่า 60 เมตร และถ่ายภาพน้ำตกอีกแห่งหนึ่งคือ **น้ำตกสโกการ์ Skogarfoss** มีความสูง 62 เมตร ประทับใจกับความสวยงามของม่านน้ำแผ่กระจายจากหน้าผาสูง เกิดเป็นละอองฟุ้งทั่วบริเวณเบื้องล่างปกคลุมด้วยหญ้าเฟิร์นและหญ้าตระกูลมอส และโอบล้อมไปด้วยทุ่งลาวา, โตรกผา และหุบเหว เกิดเป็นทัศนียภาพที่สวยงามจับใจ



	สมควรแก่เวลานำท่านเดินทางสู่ เมืองเฮลล่า (ใช้เวลาเดินทางประมาณ 45 นาที) เพื่อนำท่านเข้าสู่ที่พัก
ที่พัก	นำท่านเดินทางเข้าสู่ที่พัก Hotel Stracta หรือระดับเดียวกัน
ค่า	รับประทานอาหารค่ำ ณ ภัตตาคารของโรงแรม
	*** สำหรับยามค่ำคืนเมื่อท่านมองไปที่บนท้องฟ้าของประเทศไอซ์แลนด์ ท่านจะมีโอกาสได้พบกับแสงเหนือ (Northern lights) หรือ แสงออโรรา (Aurora borealis) ซึ่งเป็นแสงสีเขียวที่เกิดจากปรากฏการณ์ทางธรรมชาติ ที่จะปรากฏในตอนกลางคืนยามที่ท้องฟ้าโปร่ง ในพื้นที่ที่มีอากาศหนาวเท่านั้น (การพบเห็นปรากฏการณ์แสงเหนือ เป็นปรากฏการณ์ทางธรรมชาติ ไม่สามารถกำหนดหรือทราบล่วงหน้าได้ โอกาสที่จะได้เห็นขึ้นอยู่กับสภาพอากาศเป็นสำคัญ) ***
วันที่ห้า	เฮลล่า/วิก - โจกุลซาร์ลอน – ไคมอนด์บิช – อุทยานแห่งชาติสเกฟตาเฟลล์ – ทุ่งลาวา - เฮลล่า/วิก (ไอซ์แลนด์)
เช้า	รับประทานอาหารเช้า ณ ห้องอาหารโรงแรม
	นำท่านเดินทางสู่ โจกุลซาร์ลอน Jokulsarlon (ใช้เวลาเดินทางประมาณ 4 ชั่วโมง) ผ่านชมความงดงามของทัศนียภาพระหว่างการเดินทาง
กลางวัน	รับประทานอาหารกลางวัน ณ ภัตตาคารพื้นเมืองหรือบุฟเฟต์



<p>บ้าย</p>	<p>นำท่านชม ทะเลสาบธารน้ำแข็งโจกุลซาร์ลอน ที่รู้จักกันเป็นอย่างดีว่าเป็นทะเลสาบธารน้ำแข็งที่ใหญ่ที่สุดในประเทศไอซ์แลนด์ เกิดจากการละลายธารน้ำแข็ง ปัจจุบันมีพื้นที่กว้างถึง 18 ตารางกิโลเมตร โดยมีความความลึกของน้ำในทะเลสาบถึง 200 เมตร ตื่นตาตื่นใจกับไอซ์เบิร์ก (Iceberg) หรือภูเขาน้ำแข็งก้อนโตเรียงรายไหลล้นพื้นน้ำของทะเลสาบยามกระทบแสงแดดก่อให้เกิดสีสันสวยงามที่มีอยู่ไม่กี่แห่งในโลก และให้ท่านถ่ายรูปและเพลิดเพลินกับธรรมชาติงดงามของ หาดทรายน้ำแข็งหรือหาดทรายเพชร Diamond Beach เป็นหาดทรายสีดำที่ทอดยาวออกไป และมักถูกปกคลุมด้วยน้ำแข็งและไหลลงสู่ทะเลสาบโจกุลซาร์ลอน มีความสวยงามโปร่งแสงเหมือนเป็นประติมากรรมน้ำแข็งขนาดเล็กที่เปล่งประกายภายใต้แสงอาทิตย์มอดูเหมือนเพชรที่ส่องประกายบริเวณหาดนี้</p>
	<p>จากนั้นนำท่านเดินทางสู่อุทยานแห่งชาติสเกฟตาเฟลล์ Skaftafell National Park อุทยานแห่งชาติแห่งที่ 2 ของไอซ์แลนด์ ประกอบไปด้วยภูมิทัศน์อันงดงามหลากหลายไม่ว่าจะเป็นป่าเขียวชอุ่ม ทุ่งหญ้าหลากสีสัน ภูเขาขรุขระและธารน้ำแข็งที่น่าทึ่ง และยังเป็นสวรรค์ของนักปีนเขา ถือเป็นอัญมณีอันล้ำค่าที่ชาวไอซ์แลนด์เองชื่นชอบมากที่สุด ตั้งอยู่ใต้ธารน้ำแข็งที่ใหญ่ที่สุดเรียกว่าวตนาเยอคูลล์ Vatnajökull มีขนาด 8,300 ตารางกิโลเมตร เท่ากับธารน้ำแข็งในทวีปยุโรปรวมกันและขนาดความหนามากที่สุดประมาณ 1,000 เมตร (ผ่านชมบริเวณด้านนอกของอุทยาน เนื่องจากการเข้าเขตอุทยานต้องเดินเท้าระยะทางค่อนข้างไกล)</p>
	<p>นำท่านเดินทางผ่านชมทัศนียภาพความงามมหัศจรรย์ของ ทุ่งลาวา Lava Fields ซึ่งเกิดจากพื้นผิวของลาวาภูเขาไฟลาเกที่เคยปะทุเมื่อในอดีต และมีมอสขึ้นปกคลุมจนกลายเป็นทุ่งเหมือนพรมสีเขียวขนาดใหญ่</p>



	จากนั้นนำท่านเดินทางกลับเข้าสู่เมืองเฮลล่า/วิก
ที่พัก	นำท่านเดินทางเข้าสู่ที่พัก Hotel Stracta หรือระดับเดียวกัน
ค่า	รับประทานอาหารค่ำ ณ ภัตตาคารของโรงแรม
	*** สำหรับยามค่ำคืนเมื่อท่านมองไปที่บนท้องฟ้าของประเทศไอซ์แลนด์ ท่านจะมีโอกาสได้พบเห็นกับแสงเหนือ (Northern lights) หรือ แสงออโรรา (Aurora borealis) ซึ่งเป็นแสงสีเขียวที่เกิดจากปรากฏการณ์ทางธรรมชาติ ที่จะปรากฏในตอนกลางคืนยามที่ท้องฟ้าโปร่ง ในพื้นที่ที่มีอากาศหนาวเท่านั้น (การพบเห็นปรากฏการณ์แสงเหนือ เป็นปรากฏการณ์ทางธรรมชาติ ไม่สามารถกำหนดหรือทราบล่วงหน้าได้ โอกาสที่จะได้เห็นขึ้นอยู่กับสภาพอากาศเป็นสำคัญ) ***
วันที่หก	เฮลล่า/วิก - หมู่บ้านวิก - ดิริโฮเลย์ - หาดทรายสีดำ - บลูลา गुน - เรคยาวิก (ไอซ์แลนด์)
เช้า	รับประทานอาหารเช้า ณ ห้องอาหารโรงแรม

นำท่านเดินทางสู่หมู่บ้านวิก Vik หมู่บ้านเล็กๆทางตอนใต้สุดของไอซ์แลนด์ ที่มีรายชื่อในการจัดอันดับชายหาดที่สวยงามที่สุดในโลกเมื่อปี ค.ศ.1991

นำท่านเดินทางสู่เขตอนุรักษ์ธรรมชาติดิโรโฮเลย์ Dryholey ถ่ายรูปกับจุดชมวิวของผาหินดิโรโฮเลย์ ที่มีลักษณะเป็นแหลมยื่นออกไปสู่ทะเลและเกิดจากการกัดเซาะของลมทะเลจนเกิดเป็นวงซุ้มขนาดใหญ่ที่เชื่อว่าเรือสามารถแล่นผ่านได้ มีความสูงราว 120 เมตร จากนั้นชมหาดทรายสีดำเรย์นิสฟยารา Reynisfjara Black Sand Beach หาดทรายดำที่มีชื่อเสียงระดับโลกทางตอนใต้สุดของไอซ์แลนด์ ที่เกิดจากการสึกกร่อนของหินภูเขาไฟ พร้อมชมจุดเด่นของชายหาดที่มีแท่งหินบะซอลต์ที่เกิดจากการเย็นตัวของลาวาอย่างรวดเร็วบนพื้นผิวโลก เกิดเป็นแท่งหินรูปร่างแปลกตาจนในปี ค.ศ.1991 หาดทรายดำแห่งนี้ได้รับการจัดให้เป็นหาดทรายที่สวยงามที่สุดในโลก



กลางวัน

รับประทานอาหารกลางวัน ณ ภัตตาคารพื้นเมืองหรือบุฟเฟต์

<p>ป้าย</p>	<p>นำท่านเดินทางสู่เมืองกรีนกัวิก Grindavik เมืองประมงทางตอนใต้ของคาบสมุทรเรคยาเนส เป็นที่รู้จักในด้านประวัติศาสตร์การเดินเรืออันยาวนานและอุตสาหกรรมประมง ตั้งอยู่ในภูมิภาคที่ขึ้นชื่อเรื่องภูมิประเทศภูเขาไฟที่เป็นเอกลักษณ์ รวมถึงทุ่งลาวาและบ่อน้ำพุร้อนที่มีชื่อเสียงระดับโลก</p>
	<p>นำท่านเข้าสู่ บลูลาگون Blue Lagoon แหล่งน้ำพุร้อนที่มีชื่อเสียงโด่งดังของไอซ์แลนด์ เป็นเขตที่มีการเคลื่อนตัวของหินหลอมละลายใต้ดิน มากที่สุดในโลกแห่งหนึ่ง การเคลื่อนตัวนี้ทำให้น้ำในบ่อร้อนขึ้นและมีไอน้ำระเหยขึ้นมา เป็นสถานที่อาบน้ำแร่ขนาดใหญ่และมีชื่อเสียงที่สุดในโลก เป็นบ่อน้ำร้อนที่มีแร่ธาตุอุดมสมบูรณ์หลายชนิด ซึ่งช่วยรักษาผิวหนังให้เปล่งปลั่ง เชิญอิสระตามอัธยาศัยให้ท่านแช่ตัวในธรรมชาติ ผ่อนคลายความเมื่อยล้าจากการเดินทาง ทดสอบพอกหน้าด้วยโคลนสีขาวของบลูลาگونที่ทำให้ผิวพรรณผ่องใสเรียบเนียนขึ้นตั้งแต่ครั้งแรก ผลิตภัณฑ์บำรุงผิวหลากหลายชนิดของบลูลาگونเป็นสินค้ายอดนิยมของผู้ไปเยือน (มีบริการผ้าเช็ดตัวรวมอยู่ในค่าทัวร์และมีชุดว่ายน้ำให้เช่า)</p>



	<p>สมควรแก่เวลานำท่านเดินทางสู่ กรุงเรคยาวิก เมืองหลวงของไอซ์แลนด์</p>
<p>ค่า</p>	<p>รับประทานอาหารค่ำ ณ ภัตตาคารจีน</p>
<p>ที่พัก</p>	<p>นำท่านเดินทางเข้าสู่ที่พัก Center Hotels Plaza Reykjavik หรือระดับเดียวกัน</p>
	<p>*** สำหรับยามค่ำคืนเมื่อท่านมองไปที่บนท้องฟ้าของประเทศไอซ์แลนด์ ท่านจะมีโอกาสได้พบเห็นกับแสงเหนือ (Northern lights) หรือ แสงออโรรา (Aurora borealis) ซึ่งเป็นแสงสีเขียวที่เกิดจากปรากฏการณ์ทางธรรมชาติ ที่จะปรากฏในตอนกลางคืนยามที่ท้องฟ้าโปร่ง ในพื้นที่ที่มีอากาศหนาว</p>

	เท่านั้น (การพบเห็นปรากฏการณ์แสงเหนือ เป็นปรากฏการณ์ทางธรรมชาติ ไม่สามารถกำหนดหรือทราบล่วงหน้าได้ โอกาสที่จะได้เห็นขึ้นอยู่กับสภาพอากาศเป็นสำคัญ) ***
วันที่เจ็ด	เรคยาวิก – ภูเขาไฟเคิร์กจูเฟล – หมู่บ้านอาร์นาस्ताปี - เรคยาวิก
เช้า	รับประทานอาหารเช้า ณ ห้องอาหารโรงแรม
	นำท่านเดินทางสู่คาบสมุทรสไนล์แฟลสเนส ฝั่งตะวันตกสุดของไอซ์แลนด์ที่ทอดยาวสู่มหาสมุทรแอตแลนติกมีเส้นทางกว่า 55 ไมล์ จัดว่าเป็นคาบสมุทรที่มีภูมิทัศน์สวยงาม มีชื่อเสียงในด้านภูเขาไฟที่ปกคลุมด้วยธารน้ำแข็ง ทุ่งลาวา หน้าผาบะซอลต์ และหมู่บ้านชาวประมง เรียกได้ว่าเดินทางมาเที่ยวที่เดียวได้ครบทุกบรรยากาศ ผ่านชม หมู่บ้านอาร์นาस्ताปี Arnastapi หมู่บ้านชาวประมงขนาดเล็ก อันเป็นที่ตั้งของรูปปั้นหินปาร์ดูร์ ที่เป็นครึ่งคนครึ่งโทรลล์ตามตำนานพื้นบ้านของชาวนอร์ดิก และยังมีหน้าผาหินบะซอลต์ที่มีพื้นล่างเป็นมหาสมุทร และชมวิวของ กาทแคลทศูร์ Gatklettur มีลักษณะเป็นก้อนหินขนาดใหญ่ที่มีหลุมอยู่ตรงกลางทำทัศนียภาพคล้ายอุโมงค์ขนาดใหญ่
	
กลางวัน	รับประทานอาหารกลางวัน ณ ภัตตาคารแบบบุฟเฟต์
บ่าย	นำท่านชม ภูเขาเคิร์กจูเฟล Kirkjufell หรือ ภูเขาโบสถ์ Church Mountain ที่ได้ชื่อว่าเป็นสัญลักษณ์ของไอซ์แลนด์เลยก็ว่าได้ และเป็นหนึ่งในฉากสถานที่ถ่ายทำของซีรีส์เรื่องดัง Game of Throne จัดว่าเป็นภูเขาที่ถูกถ่ายรูปมากที่สุดของไอซ์แลนด์ ภูเขามีสองความสูงกว่า 463 เมตร เป็นชั้นๆ ต่างสีกัน ชั้นล่างสุดจะเป็นฟอสซิล ซึ่งเชื่อกันว่าเกิดตั้งแต่ยุคน้ำแข็งเป็นล้านปีมาแล้ว ส่วนชั้นบนซึ่งเป็นหินลาวา

เกิดในช่วงที่ยุคน้ำแข็งเริ่มอุ่นขึ้นและมีอายุน้อยกว่าชั้นล่าง พร้อมให้ท่านชมน้ำตกเคิร์กจูเฟล **Kirkjufellsfoss** เรียกได้ว่าเป็นน้ำตกที่มีชื่อเสียงและได้รับการบันทึกภาพไว้มากที่สุดของประเทศไอซ์แลนด์



จากนั้นนำท่านเดินทางกลับสู่กรุงเรคยาวิก

ค่า รับประทานอาหาร ค่า ฌ ภัตตาคารไทย

ที่พัก นำท่านเดินทางเข้าสู่ที่พัก Center Hotels Plaza Reykjavik หรือระดับเดียวกัน

วันที่แปด **เรคยาวิก – สนามบินเคฟลาวิก (ไอซ์แลนด์) – สนามบินอาร์ลันดา (สวีเดน)**

เช้า รับประทานอาหารเช้าแบบกล่อง

..... ให้ท่านเตรียมตัวเดินทางสู่สนามบินเคฟลาวิก

..... ออกเดินทางสู่จากสนามบินเคฟลาวิก ประเทศไอซ์แลนด์ โดยสายการบินระหว่างประเทศ เที่ยวบินที่

..... เดินทางถึงสนามบินอาร์ลันดา ประเทศสวีเดน นำท่านผ่านขั้นตอนการตรวจคนเข้าเมืองและศุลกากร

นำท่านชมกรุงสต็อกโฮล์ม Stockholm เมืองหลวงใหญ่แสนสวยของประเทศสวีเดน นครหลวงอันงดงามที่สุดในสแกนดิเนเวีย จนได้รับขนานนามว่า ราชนิเวศน์แห่งทะเลบอลติก ประกอบด้วยเกาะใหญ่น้อย 14 เกาะที่โอบล้อมด้วยทะเลบอลติก Baltic Sea ทะเลสาบมาลาเร็น Lake Malaren ทำให้สต็อกโฮล์มเป็นเมืองหลวงที่สวยงามที่สุดแห่งหนึ่งของโลก ชมกรุงสต็อกโฮล์มจากจุดชมวิวเนินเขาฟัลกาทัน Fjallgatan Hill งดงามแปลกตาในบรรยากาศรอบๆ เมืองที่ตั้งอยู่บนพื้นน้ำ มีสถานที่สำคัญ อาทิ อาคารรัฐสภา, พิพิธภัณฑสถานแห่งชาติ, พระราชวังหลวงและพิพิธภัณฑ์ด้านหน้าของลานจัตุรัสกว้าง เป็นต้น

นำท่านถ่ายรูปคู่กับ ศาลาว่าการกรุงสต็อกโฮล์ม (City Hall) ซึ่งใช้เวลาสร้างถึง 12 ปี ออกแบบโดยสถาปนิกชื่อดังของสวีเดน คือ Ragnar Ostberg สร้างด้วยอิฐแดงกว่า 8 ล้านก้อน และมุ่งหลังคาด้วย

หินโมเสค สร้างเสร็จสมบูรณ์ในปี 1911 และทุกๆ วันที่ 10 ของเดือนธันวาคมของทุกปี จะมีพิธีเลี้ยงรับรองผู้ได้รับรางวัลโนเบล (Nobel Prize) และนำท่านชม ย่านเมืองเก่ากัมลา สแตน Gamla Stan จัตุรัสที่เต็มไปด้วยตึกสีสดใส มีร้านค้า ร้านกาแฟ ร้านหนังสือ ในปัจจุบันยังทิ้งร่องรอยแห่งความเป็นเมืองแห่งยุคกลาง มีกลิ่นอายของศตวรรษที่ 17 ทั้งบ้านเรือน สิ่งปลูกสร้างที่มีความสวยงามในรูปแบบงานสถาปัตยกรรมแบบสวีเดน



ค่า	รับประทานอาหารค่ำ ณ ภัตตาคารจีน
ที่พัก	นำท่านเดินทางเข้าสู่ที่พัก Scandic Alvik หรือระดับเดียวกัน
วันที่เก่า	สต็อกโฮล์ม - สนามบินอาร์ลันดา (สวีเดน)
เช้า	รับประทานอาหารเช้า ณ ห้องอาหารโรงแรม
09.30 น.	ให้ท่านเตรียมตัวเดินทางสู่สนามบิน และเผื่อเวลาสำหรับการทำคืนภาษี (Tax Refund) และมีเวลาในการเลือกซื้อสินค้าในร้านค้าปลอดภาษีภายในสนามบิน
13.50 น.	ออกเดินทางจากสนามบินอาร์ลันดา โดยสายการบิน Thai Airways เที่ยวบินที่ TG 961
วันที่ลียบ	สนามบินสุวรรณภูมิ
05.50 น.	เดินทางถึงสนามบินสุวรรณภูมิโดยสวัสดิภาพ.

อัตราค่าบริการและเงื่อนไขรายการท่องเที่ยว

กำหนดวันเดินทาง	ผู้ใหญ่พัก 2-3 ท่าน ละ	พักเดี่ยว เพิ่มท่านละ	ราคาสำหรับท่านที่มีตัวโดยสารอยู่แล้วต้องการร่วมทัวร์ (Join Land) ไม่รวมตัวตลอดการเดินทาง	ราคาเด็กต่ำกว่า 11 ปี พักกับผู้ใหญ่ 2 ท่าน (ไม่เสริมเตียง)
18 - 27 ก.ย.69	179,900	27,900	126,900	163,900
2 - 11 ต.ค.69	179,900	21,900	120,900	163,900
9 - 18 ต.ค.69	179,900	21,900	120,900	163,900
20 - 29 ต.ค.69	179,900	21,900	120,900	163,900

ราคาทัวร์ข้างต้นยังไม่รวมค่าทิปมัคคุเทศก์ท้องถิ่นและคนขับรถรวม 18 EUR /ท่าน/ทริป
ราคาทัวร์ข้างต้นยังไม่รวมค่าทิปหัวหน้าทัวร์ที่ดูแลคณะจากเมืองไทย 30 EUR/ท่าน/ทริป

*****โปรแกรมอาจจะมีการปรับเปลี่ยนตามความเหมาะสมของสภาพอากาศและฤดูกาล*****



โปรดทราบ...

การพิจารณาอนุมัติวีซ่าและระยะเวลาการพิจารณาขึ้นอยู่กับสถานทูตฯ เท่านั้น
บริษัทฯ ทำหน้าที่เป็นเพียงผู้ประสานงานในการจัดรวบรวมเอกสารและทำการนัดหมายให้เท่านั้น
ไม่สามารถแทรกแซงหรือเร่งรัดกระบวนการพิจารณาวีซ่าของสถานทูตฯ ได้

หากท่านไม่ได้รับการอนุมัติวีซ่า และมีค่าใช้จ่ายต่างๆ ที่เกิดขึ้นจริง
เช่น ค่าตัวเครื่องบิน โรงแรมที่พัก ค่าเข้าชมสถานที่ ค่าวีซ่า ฯลฯ

ทางบริษัทฯ ขอสงวนสิทธิ์ในการคืนเงิน

ซึ่งทางบริษัทฯ ถือได้ว่าท่านได้รับทราบแล้วเมื่อทำการกรอกข้อมูลส่วนตัวและส่งกลับให้ทางบริษัทฯ

✔ อัตราค่าบริการรวม



ค่าบริการโดยสารเครื่องบินชั้นประหยัด (Economy Class) ที่ระบุวันเดินทางไปกลับ พร้อมคณะ
(ในกรณีที่มีความประสงค์อยู่ต่อจะต้องไม่เกินจำนวนวัน และอยู่ภายใต้เงื่อนไขของสายการบิน)
รวมค่าภาษีสนามบินทุกแห่งตามรายการ ข้อมูล ณ 28 เม.ย. 69



ค่าที่พักห้องละ 2-3 ท่าน ตามโรงแรมที่ระบุไว้ในรายการ หรือระดับเทียบเท่า



ภาษีมูลค่าเพิ่ม 7% (เฉพาะค่าบริการ)



ค่าอาหาร ค่าเข้าชม และ ค่ายานพาหนะทุกชนิด ตามที่ระบุไว้ในรายการทัวร์ข้างต้น



ค่าประกันอุบัติเหตุวงเงินสูงสุด 3 ล้านบาท

(แผน Easy 3 รายละเอียดโปรดสแกนด้านล่าง
**เงื่อนไขตามกรมธรรม์ประกันภัย)



ค่าน้ำหนักกระเป๋าเดินทางตามที่สายการบินกำหนดไม่เกิน 23 กิโลกรัม / ท่าน (ท่านละ 1 ชิ้น)



✘ อัตราค่าบริการไม่รวม



ค่าธรรมเนียมการจัดทำหนังสือเดินทาง



ค่าใช้จ่ายส่วนตัว อาทิเช่นค่าเครื่องดื่มน้ำที่สั่งพิเศษ, ค่าโทรศัพท์, ค่าช้อปปิ้ง, ค่าธรรมเนียมหนังสือเดินทาง, ค่าน้ำหนักเกินจากทางสายการบินกำหนด, ค่ารักษาพยาบาล กรณีเกิดการเจ็บป่วยจากโรคประจำตัว, ค่ากระเป๋าเดินทางหรือของมีค่าที่สูญหายในระหว่างการเดินทาง เป็นต้น
สำหรับท่านที่รับประทานอาหารพิเศษ อาหารเจ หรือไม่ทานเนื้อสัตว์ ไม่ทานหมู ไม่ทานไก่ และมีความจำเป็นให้ทางบริษัท จัดเตรียมอาหารไว้ให้ท่านเป็นพิเศษนอกเหนือจากที่กรุ๊ปจัดไว้ในรายการ ขอสงวนสิทธิ์ในการเรียกเก็บค่าใช้จ่ายเพิ่มเติมที่เกิดขึ้นตามจริง



ค่าธรรมเนียม **วีซ่าไอซ์แลนด์** รวมค่าบริการยื่นวีซ่ามาตรฐาน ยื่นศูนย์กรุงเทพฯ เท่านั้น : **7,900 บาท**
** ระยะเวลาในการดำเนินการวีซ่า 30 วัน
***อัปเดตข้อมูล ณ วันที่ 14 พ.ค. 69



ค่าทิปมีคฤศก์ท้องถิ่นและคนขับรถ : **18 EUR / ท่าน / ทริป**
ค่าทิปหัวหน้าทัวร์จากเมืองไทย : **30 EUR / ท่าน** (เด็กชำระทิปเท่ากับผู้ใหญ่)



ค่าธรรมเนียมน้ำมันและภาษีสนามบิน ในกรณีที่สายการบินมีการปรับขึ้นราคา ซึ่งลูกค้าต้องชำระส่วนต่างเพิ่ม
บริษัทฯ ขอสงวนสิทธิ์เรียกเก็บค่าบริการเพิ่ม กรณีที่สายการบินมีการปรับขึ้นค่าน้ำมัน และภาษีสนามบิน ก่อนเดินทาง ข้อมูล ณ 28 เม.ย. 69



ค่าน้ำหนักกระเป๋าเดินทางในกรณีที่เกินกว่าสายการบินกำหนด



ค่าบริการยกกระเป๋าในโรงแรม ซึ่งท่านจะต้องดูแลกระเป๋าและทรัพย์สินด้วยตัวท่านเอง





เงื่อนไขการให้บริการ

1. กรุณาชำระเงินมัดจำท่านละ 40,000 บาท + ค่าวีซ่า 7,900 บาท (ค่ามัดจำ + ค่าวีซ่า)

** กรณียื่นวีซ่า (ไอซ์แลนด์) ที่ศูนย์ยื่นวีซ่ากรุงเทพฯ เท่านั้น ชำระมัดจำท่านละ 40,000 + 7,900 บาท

*** ในกรณีที่ต้องการให้บริการยื่นวีซ่าให้ ค่าวีซ่าจะต้องชำระเข้ามาพร้อมค่ามัดจำ***

**** ข้อมูล ณ วันที่ 14 พฤษภาคม 2569 ****

2. ส่งสำเนาหนังสือเดินทางของผู้ที่เดินทาง ที่มีอายุการใช้งานไม่น้อยกว่า 6 เดือน พร้อมกรอกข้อมูลส่วนตัวตามท้ายโปรแกรม เพื่อทำการจองคิวยื่นวีซ่า ภายใน 3 วันนับจากวันจอง

3. เมื่อได้รับการยืนยันว่ากรุปสามารถออกเดินทางได้ ผู้เดินทางกรุณาจัดเตรียมเอกสารสำหรับการยื่นขอวีซ่าให้ครบถ้วนและสอดคล้องกับประเภทวีซ่าที่สมัครโดยเอกสารทั้งหมดจะต้องอยู่ในระยะเวลาที่มีผลใช้บังคับและไม่หมดอายุ ณ วันที่ยื่นคำร้อง

4. หากท่านที่ต้องการออกตัวโดยสายภายในประเทศ (กรณีลูกค้าอยู่ต่างจังหวัด) ให้ท่านติดต่อเจ้าหน้าที่ก่อนออกบัตรโดยสารทุกครั้ง หากออกบัตรโดยสารโดยมิแจ้งเจ้าหน้าที่ หากมีการเปลี่ยนแปลงใดๆทางบริษัทขอสงวนสิทธิ์ไม่รับผิดชอบค่าใช้จ่ายที่เกิดขึ้น

5. การยื่นวีซ่าในแต่ละสถานทูตมีการเตรียมเอกสาร และมีขั้นตอนการยื่นวีซ่าไม่เหมือนกัน ทั้งแบบหมู่คณะและยื่น รายบุคคล (แสดงตน) ท่านสามารถสอบถามข้อมูลเพื่อประกอบการตัดสินใจก่อนการจองได้จากทางเจ้าหน้าที่

6. กรณีมีการดำเนินการจองคิวนัดหมายเพื่อยื่นวีซ่าแล้ว หรือระหว่างดำเนินการยื่นคำร้องวีซ่า หรือ วีซ่าได้รับการอนุมัติแล้ว หากท่านมีการยกเลิกการเดินทางในเวลาต่อมาด้วยกรณีใดๆ หรือเปลี่ยนแปลงการเดินทาง ค่าวีซ่าและค่าบริการไม่สามารถ Refund ได้ และผู้เดินทางทุกท่านจะต้องรับผิดชอบค่าใช้จ่ายด้านวีซ่าด้วยตัวท่านเอง

7. หากในขณะของท่านมีผู้ต้องการดูแลพิเศษ นั่งรถเข็น (Wheelchair), เด็ก, ผู้สูงอายุ, มีโรคประจำตัว หรือไม่สะดวกในการเดินทางท่องเที่ยวในระยะเวลาเกินกว่า 4-5 ชั่วโมงติดต่อกัน ท่านและครอบครัวต้องให้การดูแลสมาชิกภายในครอบครัวของท่านเอง เนื่องจากการเดินทางเป็นหมู่คณะ หัวหน้าทัวร์มีความจำเป็นต้องดูแลคณะทัวร์ทั้งหมด



เงื่อนไขค่าทัวร์ส่วนที่เหลือ

ทางบริษัทฯ ขอเก็บค่าทัวร์ส่วนที่เหลือ 45 วันก่อนการเดินทาง หากท่านไม่ผ่านการอนุมัติวีซ่าหรือยกเลิกการเดินทางโดยเหตุจำเป็น ทางบริษัทฯ ขอเก็บเฉพาะค่าใช้จ่ายที่เกิดขึ้นตามจริง



เงื่อนไขอื่นๆ

โปรดตรวจสอบหนังสือเดินทาง : หนังสือเดินทางต้องมีอายุไม่ต่ำกว่า 6 เดือน หรือ 180 วัน ขึ้นไปก่อนการเดินทาง และต้องมีหน้ากระดาษอย่างต่ำ 6 หน้า

หมายเหตุ : สำหรับผู้เดินทางที่อายุไม่ถึง 18 ปี และไม่ได้เดินทางกับบิดา มารดา ต้องมีจดหมายยินยอมให้บุตรเดินทางไปต่างประเทศจากบิดาหรือมารดาแนบมาด้วย

รายการทัวร์อาจมีการปรับเปลี่ยนหรือยกเลิกตามสภาพอากาศและความเหมาะสม โดยคำนึงถึงความปลอดภัยของผู้เดินทางเป็นหลัก โดยไม่จำเป็นต้องแจ้งให้ทราบล่วงหน้า





เงื่อนไขการยกเลิก

**กรณีการขอยกเลิกการเดินทาง หรือเลื่อนการเดินทาง ต้องแจ้งกับทางบริษัทฯ เป็นลายลักษณ์อักษรเท่านั้น

**กรณีนักท่องเที่ยวหรือตัวแทนจำหน่าย ต้องการขอรับเงินค่าบริการคืน นักท่องเที่ยวหรือตัวแทนจำหน่าย (ผู้มีชื่อในเอกสารการจอง) จะต้องส่งหลักฐานการชำระค่าบริการต่างๆ และหนังสือแนบฉบับสัญญาการจองที่ต้องการให้นำเงินเข้าให้ครบถ้วน โดยมีเงื่อนไขการคืนเงินค่าบริการ ตาม "ประกาศคณะกรรมการธุรกิจนำเที่ยว และมัคคุเทศก์ เรื่อง หลักเกณฑ์เกี่ยวกับการกำหนดอัตราการจ่ายเงินค่าบริการคืนแก่นักท่องเที่ยว พ.ศ. 2563" ดังนี้

ยกเลิก ไม่น้อยกว่า 30 วันก่อนการเดินทาง (ไม่นับวันเดินทาง)

คืนเงินค่าทัวร์เต็มจำนวน ยกเว้น ค่าใช้จ่ายที่เกิดขึ้นจริงเพื่อการเตรียมการนำเที่ยว ทั้งหมด เช่น ค่ามัดจำตัวเครื่อง ค่าบริการแลนด์ต่างประเทศ ค่าวีซ่า เป็นต้น

ยกเลิก ไม่น้อยกว่า 15-29 วันก่อนเดินทาง (ไม่นับวันเดินทาง)

คืนเงิน 50% ของค่าทัวร์ทั้งหมด ยกเว้น ค่าใช้จ่ายที่เกิดขึ้นจริงเพื่อการเตรียมการนำเที่ยวทั้งหมด เช่น ค่ามัดจำตัวเครื่อง ค่าบริการแลนด์ ต่างประเทศ เป็นต้น

ยกเลิก น้อยกว่า 15 วันก่อนการเดินทาง

ทางบริษัทฯ ขอสงวนสิทธิ์ไม่คืนเงินค่าทัวร์ทั้งหมด การจ่ายเงินคืนแก่นักท่องเที่ยวตามข้อกำหนดด้านบน ซึ่งมีการหักเงินในบางส่วนนั้น เนื่องจากทางบริษัทฯ มีค่าใช้จ่ายที่ได้จ่ายจริงเพื่อการเตรียมการจัดนำเที่ยวไปแล้ว เช่น การมัดจำที่นั่งบัตรโดยสารเครื่องบิน การจองที่พัก และ ค่าใช้จ่ายที่จำเป็นอื่นๆ เป็นต้น

การยกเลิกเดินทางกับกรุ๊ปที่ออกเดินทางช่วงเทศกาลวันหยุด เช่น ปีใหม่, สงกรานต์ เป็นต้น

บางสายการบินมีการการันตีมัดจำที่นั่งกับสายการบิน และค่ามัดจำที่แพง รวมถึงเที่ยวบินพิเศษ เช่น CHARTER FLIGHT **จะไม่มีการคืนเงินมัดจำ หรือ ค่าทัวร์ทั้งหมดที่ชำระแล้ว** ไม่ว่าจะยกเลิกด้วยกรณีใดๆ

หากท่านงดการใช้บริการรายการใดรายการหนึ่ง หรือไม่เดินทางพร้อมคณะ

ทางบริษัทฯ จะถือว่าท่านสละสิทธิ์ **ไม่อาจเรียกร้องค่าบริการและเงินมัดจำคืน ไม่ว่าจะกรณีใดๆ ทั้งสิ้น**

กรณีที่กองตรวจคนเข้าเมืองในกรุงเทพฯ และต่างประเทศปฏิเสธการเดินทางออกหรือเข้าประเทศที่ระบุ

บริษัทฯ ขอสงวนสิทธิ์ที่จะไม่คืนค่าทัวร์ ไม่ว่าจะกรณีใดๆ *สำคัญ !! บริษัททำธุรกิจเพื่อการท่องเที่ยวเท่านั้น ไม่สนับสนุนการเดินทางเข้าญี่ปุ่นโดยผิดกฎหมาย ลูกค้านำผ่านการตรวจคนเข้าเมืองด้วยตัวของท่านเอง โดยมีบุคคลที่ไม่สามารถช่วยเหลือใดๆ ได้ทั้งสิ้น *





สำคัญ โปรดอ่านเงื่อนไขที่ท่านควรรทราบ



ข้อมูลสำคัญเกี่ยวกับสายการบิน



- ที่นั่งบนเครื่องบินจัดโดยสายการบินแบบอัตโนมัติ ผู้โดยสารไม่สามารถเลือกหรือรับประกันว่าจะได้นั่งติดกันได้
- ที่นั่ง **Long Leg** อยู่ที่แถวหน้าหรือบริเวณประตูฉุกเฉิน สงวนสิทธิ์ให้เฉพาะผู้มีคุณสมบัติตามเกณฑ์ เช่น ร่างกายแข็งแรง และอยู่ในดุลยพินิจของเจ้าหน้าที่เช็คอินเท่านั้น
- **บริษัทฯ ได้ชำระมัดจำค่าตั๋วแล้ว** หากยกเลิกตั๋ว บริษัทฯ ขอสงวนสิทธิ์ไม่คืนค่ามัดจำ (ประมาณ 1,000–10,000 บาท แล้วแต่สายการบินและช่วงเวลา)
- ในกรณีที่บริษัทฯ มีความจำเป็นที่จะดำเนินการออกบัตรโดยสารประเภทหมู่คณะ **ก่อนที่ผลวีซ่าของท่านจะออก** อันเนื่องมาจากข้อกำหนดของสายการบิน (มีเช่นนั้นจะไม่ได้รับการยืนยันที่นั่ง) หากวีซ่าไม่ได้รับการอนุมัติ บริษัทฯ ขอสงวนสิทธิ์ในการหักค่าใช้จ่ายของตัวกรุ๊ปตามที่เกิดขึ้น

ทางบริษัทฯ ไม่รับผิดชอบค่าใช้จ่ายตัวเครื่องบินภายในประเทศทุกกรณี

หากเดินทางจากต่างจังหวัด ค่าเดินทาง เช่น ตัวเครื่องบิน รถไฟ รถทัวร์ และที่พัก ไม่รวมในรายการทัวร์ และหากเที่ยวบินภายในประเทศเปลี่ยนแปลง ยกเลิก หรือมีเหตุสุดวิสัย บริษัทฯ ไม่รับผิดชอบค่าใช้จ่ายส่วนนี้



ข้อมูลสำคัญเกี่ยวกับโรงแรมที่พัก



- **ห้องไม่ติดกัน** เนื่องจากแปลนห้องแต่ละโรงแรมต่างกัน ห้องพักแต่ละประเภทอาจอยู่คนละอาคารหรือห้องไม่ติดกันได้
- **ห้องแบบ 3 ท่าน** บางโรงแรมอาจไม่มี แต่ใช้เตียงใหญ่กับเตียงพับเสริมหรือโซฟาเบดแทน หรือแยกเป็น ห้องเตียงคู่ 1 ห้องและห้องพักเดี่ยว 1 ห้อง
- **แอร์** โรงแรมในยุโรปมักไม่มีเครื่องปรับอากาศ เนื่องจากสภาพอากาศเย็น
- **หากมีงานพิเศษในพื้นที่** เช่น ประชุมนานาชาติ Trade fair, เทศกาล ทำให้โรงแรมราคาเพิ่มและเต็ม บริษัทฯ ขอสงวนสิทธิ์ปรับหรือย้ายเมืองตามความเหมาะสม
- **โรงแรมแบบ Traditional** ในยุโรป ห้องเดี่ยวมักมีขนาดกะทัดรัด อาจไม่มีอ่างอาบน้ำ และลักษณะห้องแตกต่างกันตามการออกแบบ

ตัวอย่างประเภทห้องพัก * เป็นเพียงตัวอย่างเพื่อให้เห็นภาพสำหรับประเภทห้องในแบบต่างๆ



ห้องพักเดี่ยว
SINGLE



ห้องพักเตียงคู่
TWIN



ห้องพักดับเบิล
DOUBLE



เตียง 3 ท่าน ที่นอนเสริม
TRIPLE





ข้อมูลเบื้องต้นในการเตรียมเอกสารยื่นวีซ่าและการยื่นวีซ่า

1. การพิจารณาวีซ่าเป็นดุลยพินิจของสถานทูต มิใช่บริษัททัวร์ การเตรียมเอกสารที่ดีและถูกต้องจะช่วยให้การพิจารณา ของสถานทูตง่ายขึ้น
2. กรณีท่านใดต้องใช้พาสปอร์ตเดินทาง ช่วงระหว่างยื่นวีซ่า หรือ ก่อนเดินทางกับทางบริษัท ท่านต้องแจ้งให้ทางบริษัทฯ ทราบล่วงหน้าเพื่อวางแผนในการขอวีซ่าของท่าน ซึ่งบางสถานทูตใช้เวลาในการพิจารณาวีซ่าที่ค่อนข้างนานและอาจไม่สามารถถึงเล่มออกมาระหว่างการพิจารณาอนุมัติวีซ่าได้
3. สำหรับผู้เดินทางที่ศึกษาหรือทำงานอยู่ต่างประเทศ จะต้องดำเนินเรื่องการขอวีซ่าด้วยตนเองในประเทศที่ท่านพำนักหรือศึกษาอยู่เท่านั้น
4. หนังสือเดินทางต้องมีอายุไม่ต่ำกว่า 6 เดือน โดยนับวันเริ่มเดินทางออกนอกประเทศ หากนับแล้วต่ำกว่า 6 เดือน ผู้เดินทางต้องไปยื่นคำร้องขอทำหนังสือเดินทางเล่มใหม่ และกรุณาเตรียมหนังสือเดินทางเล่มเก่า ให้กับทางบริษัทด้วย เนื่องจากประวัติการเดินทางของท่านจะเป็นประโยชน์อย่างยิ่งในการยื่นคำร้องขอวีซ่า และจำนวนหน้าหนังสือเดินทาง ต้องเหลือว่างสำหรับติดวีซ่าไม่ต่ำกว่า 3 หน้า
5. ท่านที่ใส่ปกหนังสือเดินทางกรุณาถอดออก หากมีการสูญหาย บริษัทฯ จะไม่รับผิดชอบต่อปกหนังสือเดินทางนั้นๆ และพาสปอร์ต ถือเป็นหนังสือของทางราชการ ต้องไม่มีรอยฉีกขาด หรือ การขีดเขียน หรือ แต่งเติมใดๆ ในเล่ม
6. ในกรณีที่บริษัทฯ มีความจำเป็นที่จะดำเนินการออกตัวกรุ๊ปก่อนทราบผลวีซ่าของท่าน อันเนื่องมาจากข้อกำหนดของสายการบิน (มีเช่นนั้นจะไม่ได้รับการยืนยันที่นั่ง) หากวีซ่าไม่ได้รับการอนุมัติ บริษัทฯ ขอสงวนสิทธิ์ในการหักค่าใช้จ่ายของตัวกรุ๊ปตามที่เกิดขึ้น



****หากท่านเคยโดนปฏิเสธการขอวีซ่ามาก่อน กรุณาแจ้งเจ้าหน้าที่ทัวร์ให้รับทราบตั้งแต่ที่ท่านทำการจองทัวร์เข้ามา เพื่อทำการแก้ไขในการขอวีซ่าในครั้งนี้ มิฉะนั้นหากท่านไม่แจ้งให้ทราบ อาจจะมีผลเสียต่อการขอวีซ่าของท่านในครั้งนี้****



****กรุณาอย่ายึดติดกับวิธีการยื่นขอวีซ่าที่เคยใช้ในอดีต เนื่องจากสถานทูตมีการปรับเปลี่ยนข้อกำหนดและเอกสารประกอบการยื่นอย่างต่อเนื่อง****



โปรดทราบ

การพิจารณาอนุมัติวีซ่าและระยะเวลาการพิจารณาขึ้นอยู่กับสถานทูตฯ เท่านั้น บริษัทฯ ทำหน้าที่เป็นเพียงผู้ประสานงานในการจัดรวบรวมเอกสารและทำการนัดหมายให้ท่านนั้น ไม่สามารถแทรกแซงหรือเร่งรัดกระบวนการพิจารณาวีซ่าของสถานทูตฯ ได้

หากท่านไม่ได้รับการอนุมัติวีซ่า และ มีค่าใช้จ่ายต่างๆ ที่เกิดขึ้นจริง เช่น ค่าตั๋วเครื่องบิน โรงแรมที่พัก ค่าเข้าชมสถานที่ ค่าวีซ่า ฯลฯ

ทางบริษัทฯ ขอสงวนสิทธิ์ในการคืนเงิน

ซึ่งทางบริษัทฯ ก็คิดว่าท่านได้รับทราบแล้วเมื่อทำการกรอกข้อมูลส่วนตัวและส่งกลับให้ทางบริษัทฯ



เอกสารประกอบการขอวีซ่าชงเกิน (ไอซ์แลนด์)

ใช้เวลาทำการอนุมัติวีซ่าประมาณ 30 วัน

ยื่นวีซ่าแสดงตนที่ศูนย์ยื่นวีซ่า VFS Global (เดอะช็อป เบลล์แกรนด์พระราม 9)

เอกสารกรรณมาเตรียม 2 ชุด ยกเว้น เอกสารที่ออกจากทางราชการและ
ทางธนาคารขอเป็นความจริง 1 ชุด และสำเนา 1 ชุด

ในระหว่างยื่นวีซ่าเข้าสถานทูตแล้ว ไม่สามารถดึงเล่มออกมาก่อนได้

****หากท่านเคยโดนปฏิเสธการขอวีซ่ามาก่อน กรุณาแจ้งเจ้าหน้าที่ทัวร์ให้รับทราบตั้งแต่ที่ท่านทำการจองทัวร์เข้ามา เพื่อทำการแก้ไขในการขอวีซ่าในครั้งนี้ มิฉะนั้นหากท่านไม่แจ้งให้ทราบ อาจจะมีผลเสียต่อการขอวีซ่าของท่านในครั้งนี้****

****ลูกค้ากรุณาอย่ายึดติดกับการยื่นขอวีซ่าในอดีต**

เพราะสถานทูตมีการเปลี่ยนแปลงกฎและเอกสารการยื่นอยู่เรื่อย ๆ**

1. หนังสือเดินทางประเทศไทย (Thailand Passport) หนังสือเดินทาง ต้องมีหน้าเหลือสำหรับประทับวีซ่าอย่างน้อย 2 หน้า อายุการใช้งานเหลือไม่น้อยกว่า 6 เดือน นับจากวันเดินทางกลับ และหนังสือเดินทางจะต้องไม่ชำรุด (หนังสือเดินทางเล่มเก่า กรุณานำมาประกอบการยื่นวีซ่าด้วย)

****ในกรณีถือพาสปอร์ต สัญชาติไทย แต่พำนักอยู่ต่างประเทศ, ทำงานอยู่ต่างประเทศ หรือ นักเรียน นักศึกษาศึกษาอยู่ต่างประเทศ กรุณาแจ้งเจ้าหน้าที่ของทางบริษัทให้ทราบทันที เพราะการยื่นขอวีซ่าจะมีเงื่อนไข และ ข้อกำหนดของทางสถานทูตต้องการเพิ่มเติม และ บางสถานทูต อาจไม่สามารถยื่นขอวีซ่าในประเทศไทยได้ ข้อกำหนดนี้รวมถึงผู้เดินทางที่ถือพาสปอร์ตต่างชาติด้วย****

*****ในกรณีเด็กที่อายุต่ำกว่า 18 ปี หากรูปในหน้าแรกของ พาสปอร์ตไม่ตรงกับในปัจจุบัน รบกวนทำพาสปอร์ตใหม่ ทางสถานทูตจะไม่รับยื่น หากเล่มไม่ได้รับการอัปเดตรูปให้เป็นปัจจุบัน*****



2. รูปถ่าย รูปถ่ายสีหน้าตรงขนาด 1.5 x 2 นิ้ว จำนวน 2 ใบ (พื้นหลังขาวเท่านั้น ถ่ายไม่เกิน 6 เดือนห้ามสวมแว่นตาหรือเครื่องประดับ ไม่ใส่คอนแทคเลนส์ รูปไม่เลอะหมึก และรูปจะต้องไม่ซ้ำกับวีซ่าเก่าที่เคยมี, ชื่อนามสกุลต้องตรงตามหน้าพาสปอร์ต

3. หลักฐานการเงิน

3.1 กรณีผู้เดินทาง ออกค่าใช้จ่ายเอง

3.1.1 **Bank Statement** ออมทรัพย์ของธนาคารทั่วไป ส่วนตัวของผู้เดินทาง ย้อนหลัง 3 เดือน ที่ออกโดยธนาคาร (รบกวนลูกค้าทำรายการเดินบัญชี โดยการ ผากหรือถอน ก่อน แล้วค่อยปรับยอดเงินในบัญชีไม่เกิน 7 วันก่อนวันยื่นวีซ่า

3.2 กรณีผู้เดินทางไม่ได้ออกค่าใช้จ่ายเอง (บุคคลที่สามารถรับรองค่าใช้จ่ายได้ ต้องเป็น พ่อ แม่ พี่ น้อง ที่มีสายเลือดเดียวกัน หรือ สามีภรรยา เท่านั้น ในกรณีของลูกค้าที่ยื่นเกษียณอายุ หากให้บุตรออกค่าใช้จ่ายให้ จะต้องเป็นบุตรที่เดินทางด้วยเท่านั้น)

3.2.1. ต้องทำเป็นหนังสือรับรองค่าใช้จ่ายในการเดินทาง (Sponsor Letter) พร้อมเอกสารแสดงความสัมพันธ์ เช่น สูติบัตร ทะเบียนบ้าน ทะเบียนสมรส เป็นต้น

3.2.2 **Bank Statement** ที่ออกโดยธนาคาร ย้อนหลัง 3 เดือนของบุคคลที่ออกค่าใช้จ่าย ปรับยอดเงิน ในบัญชีไม่เกิน 7 วันก่อนวันยื่นวีซ่า

3.3.3 **Bank Guarantee** ที่ออกโดยธนาคาร ของบุคคลที่ออกค่าใช้จ่าย ต้องเป็นบัญชีเดียวกันกับที่ไปขอ **Bank Statement** จากธนาคาร

****ผู้เดินทางที่มีอายุตั้งแต่ 18 ปีขึ้นไป จะต้องมีบัญชีออมทรัพย์ส่วนตัวและขอ Bank Statement มาด้วยทุกท่าน ไม่ว่าจะออกค่าใช้จ่ายเองหรือมีผู้ออกค่าใช้จ่ายให้ก็ตาม**

****สถานที่ไม่รับพิจารณาบัญชีติดลบ บัญชีฝากประจำ บัญชีกระแสรายวัน บัญชีสหกรณ์ออมทรัพย์ พันธบัตร ตราสารหนี้ กองทุน และสลากออมสิน ธ.อิสลาม ธ.อาคารสงเคราะห์ สหกรณ์ออมทรัพย์ต่างๆ**

4. หลักฐานการทำงาน

- เจ้าของกิจการ หนังสือรับรองการจดทะเบียน(DBD)ที่มีชื่อของผู้เดินทางเป็นกรรมการหรือหุ้นส่วน อายุไม่เกิน 3 เดือน หรือ สำเนาใบทะเบียนการค้า(พค.0403)
- กิจการไม่จดทะเบียน จดหมายชี้แจงการทำงาน พร้อมเอกสารประกอบ เช่น รูปถ่ายร้าน สัญญาเช่า ที่ โฉนดที่ดิน เป็นต้น
- เป็นพนักงาน หนังสือรับรองการทำงาน จากบริษัทฯ ระบุตำแหน่ง, เงินเดือน, วันเริ่มทำงาน (ขอเป็นภาษาอังกฤษมีอายุ 1 เดือน ชื่อ-นามสกุลต้องตรงตามหน้าพาสปอร์ต

ใช้คำว่า “TO WHOM IT MAY CONCERN” แทนชื่อสถานที่ยื่นหนังสือจะต้องมีที่อยู่บริษัท เบอร์โทรศัพท์ติดต่อ และจะต้องมีลายเซ็นกับตราประทับบริษัท (หนังสือรับรองที่ปริ้นท์จากออนไลน์ จะไม่เข้าลักษณะเอกสารที่ถูกต้อง)

- **นักเรียนหรือนักศึกษา** ใช้หนังสือรับรองการเรียนที่ออกจากสถาบันที่กำลังศึกษาอยู่
(ขอเป็นภาษาอังกฤษมีอายุ 1 เดือน ชื่อ-นามสกุลต้องตรงตามหน้าพาสปอร์ต
ใช้คำว่า “TO WHOM IT MAY CONCERN” แทนชื่อสถานทูตที่ยื่น)

5.เอกสารส่วนตัว

- สำเนาทะเบียนบ้าน
- สูติบัตร(กรณีเด็กอายุต่ำกว่า 18 ปี)
- ทะเบียนสมรส/ทะเบียนหย่า/มรณะบัตร(ถ้ามี)
- ใบเปลี่ยนชื่อ-นามสกุล (ถ้ามีการเปลี่ยน)

6. กรณีเด็กอายุไม่ถึง 18 ปี ไม่ได้เดินทางไปต่างประเทศพร้อมบิดา มารดา

- หากเด็กเดินทางไปกับบิดา จะต้องหนังสือยินยอมจากมารดา จากอำเภอต้นสังกัด (โดยบิดาจะต้อง
คัดหนังสือยินยอมระบุให้บุตรเดินทางไปต่างประเทศกับมารดา)พร้อมแนบสำเนาบัตรประชาชนหรือ
หน้าพาสปอร์ตมารดามาด้วย
- หากเด็กเดินทางกับมารดา จะต้องหนังสือยินยอมจากบิดา จากอำเภอต้นสังกัด (โดยบิดาจะต้องคัด
หนังสือยินยอมระบุให้บุตรเดินทางไปต่างประเทศกับบิดา) พร้อมแนบสำเนาบัตรประชาชนหรือหน้า
พาสปอร์ตบิดามาด้วย
- หากเด็กไม่ได้เดินทางพร้อมกับบิดาและมารดา ทั้งบิดาและมารดาจะต้องคัดหนังสือระบุยินยอมให้
บุตรเดินทางไปต่างประเทศกับใคร มีความสัมพันธ์เป็นอะไรกันกับเด็ก จากอำเภอต้นสังกัด พร้อมแนบ
สำเนาบัตรประชาชนหรือหน้าพาสปอร์ตบิดาและมารดา
- กรณีเด็กที่บิดา-มารดาหย่าร้าง จะต้องแนบสำเนาใบหย่า และมีการสลักหลังโดยมีรายละเอียดว่าฝ่าย
ใดเป็นผู้มีอำนาจปกครองบุตรแต่เพียงผู้เดียว
- กรณีเด็กอายุต่ำกว่า 18 ปี บิดา-มารดาลงชื่อรับรองในแบบฟอร์มสมัครวีซ่า พร้อมเดินทางมา
สัมภาษณ์กับบุตรที่สถานทูตด้วย ทั้งสองท่าน (เฉพาะคิวเดียวเท่านั้น)

7. ท่านไม่จำเป็นต้องเซ็น รับรองสำเนาถูกต้อง ให้ท่านเซ็นเฉพาะ แบบฟอร์มใบคำร้องขอวีซ่าเท่านั้น

เอกสารยื่นวีซ่าอาจมีการปรับเปลี่ยนและขออัพเดทเพิ่มเติมได้ตลอดเวลา

หากทางสถานทูตแจ้งขอเพิ่มเติม

ไม่เอาอย่าทำ!! หนังสือเดินทางไม่ใช่ของเล่น!



กรมการกงสุลขอแจ้งเตือนว่า :

1. ในหนังสือเดินทางต้องมีเพียงตราประทับของทางราชการเท่านั้น
2. การขีดเขียนหรือประทับเครื่องหมายอื่นใดในหนังสือเดินทาง ถือว่า "หนังสือเดินทางชำรุด" อาจถูกปฏิเสธเข้าประเทศต่างๆ หรือถูก blacklist ห้ามเข้าประเทศนั้นอีก

Call Center กรมการกงสุล
กระทรวงการต่างประเทศ

24 02-572-8442

แบบฟอร์มสำหรับกรอกข้อมูลยื่นวีซ่าเชิงแก่นประเทศไอซ์แลนด์

****หากท่านเคยโดนปฏิเสธการขอวีซ่ามาก่อน กรุณาแจ้งเจ้าหน้าที่ทัวร์ให้รับทราบตั้งแต่วันที่ท่านทำการจองทัวร์เข้ามา เพื่อทำการแก้ไขในการขอวีซ่าในครั้งนี้ มิฉะนั้นหากท่านไม่แจ้งให้ทราบ อาจจะมีผลเสียต่อการขอวีซ่าของท่านในครั้งนี้****

(กรุณากรอกข้อมูลให้ครบถ้วนตามความเป็นจริง เนื่องจากจะมีผลต่อการพิจารณาวีซ่าของท่าน)

ชื่อ - นามสกุล ผู้เดินทาง [ภาษาไทย].....

1. นามสกุล [ภาษาอังกฤษ].....

2. นามสกุลตอนเกิด [ภาษาอังกฤษ].....

3. ชื่อตัว [ภาษาอังกฤษ].....

4. วัน /เดือน / ปี (ค.ศ.) เกิด.....

5. สถานที่เกิด (จังหวัด)

6. ประเทศที่เกิด.....

7. สัญชาติปัจจุบันสัญชาติโดยกำเนิด หากต่างจากปัจจุบัน.....

8. เพศ ชาย หญิง

9. สถานภาพ โสด แต่งงาน (จดทะเบียน) แต่งงาน (ไม่จดทะเบียน)

หย่า แยกกันอยู่ หม้าย

อื่นๆ (โปรดระบุ).....

10. ในกรณีเป็นผู้เยาว์ กรุณากรอก ชื่อตัว นามสกุล ที่อยู่(หากต่างจากผู้ขอ) และสัญชาติของผู้มีอำนาจปกครอง/ดูแลผู้เยาว์

.....
.....

11. ที่อยู่ตามทะเบียนบ้านของผู้ขอ

.....
.....รหัสไปรษณีย์.....

หมายเลขโทรศัพท์มือถือ.....

อีเมล.....

12. อาชีพปัจจุบัน(หากค้าขาย ให้ระบุด้วยว่าค้าขายอะไร เช่น ขายเสื้อผ้า ขายอาหาร เป็นต้น)

.....

13. ชื่อบริษัทหรือร้านค้า ที่อยู่ หมายเลขโทรศัพท์ / สำหรับนักเรียน นักศึกษา กรุณากรอกชื่อ ที่อยู่ของสถาบันศึกษา

.....
.....รหัสไปรษณีย์.....

หมายเลขโทรศัพท์ที่ทำงาน.....

14. วิซ่าเชงเกนที่เคยได้รับในระยะเวลา 5 ปีที่ผ่านมา

ไม่เคย

เคยได้ ใช้ได้ตั้งแต่วันที่..... ถึงวันที่.....

15. เคยถูกพิมพ์ลายนิ้วมือเพื่อการขอวีซ่าเซงเกินก่อนหน้านี้

ไม่เคย เคย (กรุณาระบุวันที่ หากทราบ).....

****กรณีลูกค้าเคยมีวีซ่าเซงเกิน รบกวนท่านถ่ายสำเนาหน้าวีซ่าเซงเกินตัวล่าสุดแนบมาด้วย****

16. ท่านเคยถูกปฏิเสธวีซ่าหรือไม่

ไม่เคย เคย (เหตุผลในการปฏิเสธ).....

17. ความรับผิดชอบค่าใช้จ่ายในการดำรงชีพระหว่างการเดินทางและพำนักอยู่ของผู้ร้องขอ

ตัวผู้ขอวีซ่าเอง

มีผู้อื่นออกให้(ญาติ/บริษัท/องค์กร)

กรุณาระบุชื่อ.....

.....

สิ่งที่ช่วยในการดำรงชีพ

เงินสด

สิ่งที่ช่วยในการดำรงชีพ

เช็คเดินทาง

เงินสด

บัตรเครดิต

ที่พักที่มีผู้จัดหาให้

ชำระค่าที่พักล่วงหน้าแล้ว

ค่าใช้จ่ายทั้งหมดระหว่างพำนักมีผู้ออกให้

ชำระค่าพาหนะล่วงหน้าแล้ว

ชำระค่าพาหนะล่วงหน้าแล้ว

อื่นๆ (โปรดระบุ)

อื่นๆ (โปรดระบุ)

หมายเหตุ การอนุมัติวีซ่าเป็นดุลพินิจของทางสถานทูต ทางบริษัทไม่มีส่วนเกี่ยวข้องกับข้อใดทั้งสิ้น
ทั้งนี้บริษัทเป็นเพียงตัวกลางและคอยบริการอำนวยความสะดวกให้แก่ผู้เดินทางเท่านั้น



โปรดทราบ

การพิจารณาอนุมัติวีซ่าและระยะเวลาการพิจารณาขึ้นอยู่กับสถานทูตฯ เท่านั้น
บริษัทฯ กำหนดให้เป็นเพียงผู้ประสานงานในการจัดรวบรวมเอกสารและทำการนัดหมายให้เท่านั้น
ไม่สามารถแทรกแซงหรือเร่งรัดกระบวนการพิจารณาวีซ่าของสถานทูตฯ ได้

หากท่านไม่ได้รับการอนุมัติวีซ่า และ มีค่าใช้จ่ายต่างๆ ที่เกิดขึ้นจริง
เช่น ค่าตัวเครื่องบิน โรงแรมที่พัก ค่าเข้าชมสถานที่ ค่าวีซ่า ฯลฯ

ทางบริษัทฯ ขอสงวนสิทธิ์ในการคืนเงิน

ซึ่งทางบริษัทฯ ถือได้ว่าท่านได้รับทราบแล้วเมื่อทำการกรอกข้อมูลส่วนตัวและส่งกลับให้ทางบริษัทฯ