



บริษัท เพนกวินฮอลิเดย์ จำกัด PENGUIN HOLIDAY CO.,LTD.



12/242 ซอยติวานนท์ 45 แยก 9 (ทรายทอง 9) ตำบลท่าทราย
อำเภอเมืองนนทบุรี จังหวัดนนทบุรี 11000

@penguinholiday

www.penguinholiday.co

เพนกวินฮอลิเดย์

penguinholiday.co@gmail.com

02-460-9237

093-108-4355

063-565-9366

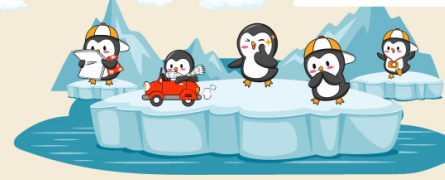

PENGUIN
HOLIDAY CO.,LTD.
License No. 11/12335



春秋航空
SPRING AIRLINES

เชียงใหม่ หวงซาน

สัมผัสราชชนกแห่งเมืองจีน เยือนมรดกนครเชียงใหม่

- นั่งรถไฟความเร็วสูงสู่หวงซาน • หมู่บ้านหงชุน • อุทยานเขาหวงซาน (นั่งกระเช้า ขึ้น-ลง)
- เชียงใหม่ • หาดไ่ว่ทาน • นานจิงลู่ • วัดพระหยก • พักโรงแรมมาตรฐาน 4 ดาว

5D | 4N เดินทางช่วง
พฤษภาคม - ตุลาคม 2569

เริ่มเพียง
35,900.-

จองด่วน ที่นั่งจำนวนจำกัด

คุ้มค่าที่สุด รู้จริง ดีที่สุดสำหรับคุณ

เราดีที่สุดในให้คุณ

- ❖ เดินทางด้วยสายการบินระดับมาตรฐานที่ดีที่สุด
- ❖ เข้าพักโรงแรมมาตรฐานระดับ 4 ดาวพร้อมสิ่งอำนวยความสะดวกครบครัน
- ❖ สัมผัสสภาพแวดล้อมที่เขียวชอุ่ม ทัศนียภาพ 'ทะเลเมฆ' แห่งหวงซาน
- ❖ ทริปเดียวเที่ยวครบเที่ยวคุ้ม ทุกไฮไลต์ ไม่เข้าร้าน ไม่ขายของป่วน

โปรแกรมเดินทางเดือน พฤษภาคม-ตุลาคม 2569

วันที่	กำหนดการ	B	L	D	โรงแรม
1	กรุงเทพฯ (สุวรรณภูมิ) - เชียงใหม่ 9C8892 12.50.18.25 น. - เข้าที่พัก	X	✈	🍷	NOVOTEL SHANGHAI HONGQIAO GUBEI 4 ดาว หรือเทียบเท่า
2	เชียงใหม่ - นั่งรถไฟความเร็วสูงสู่หวงซาน - หมู่บ้านหงซุน	🍷	🍷	🍷	HUANGSHAN LICHENG RUIXUAN 4 ดาวหรือ เทียบเท่า (บริเวณเชิงเขา)
3	อุทยานหวงซาน (นั่งกระเช้าขึ้น - ลง) เต็มวัน	🍷	🍷	🍷	HUANGSHAN LICHENG RUIXUAN 4 ดาวหรือ เทียบเท่า (บริเวณเชิงเขา)
4	นั่งรถไฟความเร็วสูงสู่เชียงใหม่ - หาดไ่ว่ทาน - หนานจิงตู้	🍷	🍷	🍷	NOVOTEL SHANGHAI HONGQIAO GUBEI 4 ดาว หรือเทียบเท่า
5	วัดพระหยก - Florentia Village - ส่งสนามบิน - กรุงเทพฯ (สุวรรณภูมิ) 9C7285 16.50-20.30 น.	🍷	🍷	✈	SWEET HOME

วันแรก กรุงเทพฯ (สุวรรณภูมิ) - เชียงใต้ 9C8892 12.50.18.25 น. - เข้าที่พัก

09.30 น. คณะพร้อมกันที่ท่าอากาศยานสุวรรณภูมิ อาคารผู้โดยสารขาออกระหว่างประเทศ ชั้น 4 เคาน์เตอร์ ...
สายการบินสปริงแอร์ไลน์ (9C) โดยมีเจ้าหน้าที่ของ บริษัทฯ คอยต้อนรับและอำนวยความสะดวกแก่ท่าน

12.50 น. ✈️ ออกเดินทางสู่ เมืองเชียงใหม่ โดยเที่ยวบินที่ 9C8892 12.50.18.25 น. (ไม่มีบริการอาหารและเครื่องดื่มบนเครื่อง)

18.25 น. เดินทางถึง สนามบินเชียงใหม่ นำท่านผ่านพิธีการตรวจคนเข้าเมืองและศุลกากร แล้วให้ท่านรับกระเป๋า จากนั้นนำท่านโดยสารรถโค้ชปรับอากาศอันทันสมัยนำท่านเข้าสู่ภัตตาคาร

ค่ำ 1๐1 รับประทานอาหารค่ำ ณ ภัตตาคาร

🏨 ที่พักร NOVOTEL SHANGHAI HONGQIAO GUBEI 4 ดาวหรือเทียบเท่า

วันที่สอง เชียงใต้ - นั่งรถไฟความเร็วสูงสู่หวงชาน - หมู่บ้านหงชุน



เช้า 1๐1 รับประทานอาหารเช้า ณ ห้องอาหารโรงแรม

สมควรแก่เวลานำท่านเดินทางไปยังสถานีรถไฟ

.... น. นำท่านเดินทางสู่หวงชาน ขบวนที่

.... น. เดินทางถึงเมืองหวงชาน

**** หมายเหตุ ห้ามนำของมีคมทุกชนิด กรรไกร และสเปรย์ ขึ้นบนรถไฟ ****

****ขบวนรถไฟอาจมีการเปลี่ยนแปลง ทางบริษัทขอสงวนสิทธิ์เวลาตามความเหมาะสม ****

เที่ยง 1๐1 รับประทานอาหารกลางวัน ณ ภัตตาคาร

นำท่านเดินทางไปยัง หมู่บ้านหงชุน เริ่มสร้างในสมัยหนานซ่ง (ค.ศ. 1127-1279) มีลักษณะภูมิประเทศดี แหล่งน้ำใสอีกทั้งไม่เคยเหือดแห้ง มีแม่น้ำ 2 สายล้อมรอบ ทำให้ตัดตึนใจตั้งรกรากบริเวณนี้ และด้วยความเชื่อที่ว่า วัวเป็นสัญลักษณ์ของความมั่งคั่ง น้ำคือหลักประกันความ โชคดีของลูกหลาน จึงออกแบบและสร้างหมู่บ้านแห่งนี้ตามรูปแบบของวัว

ค่ำ

🕒 รับประทานอาหารค่ำ ณ ภัตตาคาร

🚗 ที่พัก HUANGSHAN LICHENG RUIXUAN 4 ดาวหรือเทียบเท่า (บริเวณเชิงเขา)

วันที่สาม

อุทยานหวงชาน (นั่งกระเช้าขึ้น - ลง) เต็มวัน



เช้า

🕒 รับประทานอาหารเช้า ณ ห้องอาหารโรงแรม

นำท่านเดินทาง เขาหวงชาน (นั่งกระเช้าขึ้น - ลง) เป็น 1 ใน 10 ของยอดเขาที่มีทิวทัศน์ที่สวยงามขึ้นชื่อของจีนและมีชื่อเสียงไปทั่วโลก จนองค์การสหประชาชาติยอมรับให้เป็นมรดกทางธรรมชาติของโลก หวงชานอยู่สูงจากระดับน้ำทะเลประมาณ 3,000 ฟุต มียอดเขามากมายสูงเสียดฟ้าซึ่งมีสถานที่ที่น่าสนใจอยู่หลายแห่ง อาทิ เฟยไห่ลือ ซึ่งมีหินที่มีความมหัศจรรย์ หวงชาน นั้นประกอบไปด้วย ต้นสนรูปร่างแปลกประหลาดสวยงาม ก้อนหิน รูปร่างแปลกตาตามจินตนาการ ทะเลเมฆที่ลอยปกคลุมทั่วเขาและน้ำพุร้อน สัมกับสำนวน “ไป 5 ภูกลับมามีไม่มองภูเขา ไปหวงชาน กลับมามีไม่มองภู”ของ ลีวีเสี่ยเค่อ นักเดินทางจีนสมัย ราชวงศ์หมิงที่ได้ไปสัมผัส เมื่อเดินทางถึงยอดเขาแล้ว นำท่านเที่ยวชมบริเวณโดยรอบของอุทยาน ชมทะเลเมฆ ทะเลหิน และมวลหมู่ต้นสน

เที่ยง

🕒 รับประทานอาหารกลางวัน ณ ภัตตาคาร

นำท่าน ขึ้นสู่ออค เขาหวงซาน ระหว่างทางท่านจะได้เพลิดเพลินกับทัศนียภาพอันสวยงามของทะเลหมอก ต้นสนแปลกเจียวจีหिनที่ดูรูปทรงไม่เหมือนที่อื่นไม่สามารถหาดูที่ไหนได้ภูเขานี้เป็นภูเขาที่สวยงามที่สุดของประเทศจีน

ค่ำ ๑๐ รับประทานอาหารค่ำ ณ ภัตตาคาร

๑๑ ที่พัก HUANGSHAN LICHENG RUIXUAN 4 ดาวหรือเทียบเท่า (บริเวณเชิงเขา)

วันที่สี่ นั้รงรถไฟความเร็วสูงสู่เซี่ยงไฮ้ - หาดไว่ทาน - หานานจิงอู๋



เช้า ๑๐ รับประทานอาหารเช้า ณ ห้องอาหารโรงแรม

สมควรแก่เวลานำท่านเดินทางไปยังสถานีรถไฟ

.... น. นำท่านเดินทางสู่เซี่ยงไฮ้ ขบวนที่

.... น. เดินทางถึงเมืองเซี่ยงไฮ้

**** หมายเหตุ ห้ามนำของมีคมทุกชนิด กระเป๋า และสเปรย์ ขึ้นบนรถไฟ ****

****ขบวนรถไฟอาจมีการเปลี่ยนแปลง ทางบริษัทขอสงวนสิทธิ์เวลาตามความเหมาะสม ****

เที่ยง ๑๐ รับประทานอาหารกลางวัน ณ ภัตตาคาร

นำท่าน ไปยัง หาดไว่ทาน หรือ เดอะบันด์ The Bund หาดไว่ทานเป็นย่านถนนเลียบริมน้ำหวงอู๋ เต็มไปด้วยตึกอาคารสถาปัตยกรรมสไตล์ตะวันตกโบราณ อายุเก่าแก่กว่า 100ปี ถูกใช้เป็นสถานที่ถ่ายทำภาพยนตร์สุดโด่งดังอย่าง "เจ้าพ่อเซี่ยงไฮ้" จึงทำให้ที่นี่มีอีกชื่อหนึ่งว่า "หาดเจ้าพ่อเซี่ยงไฮ้" และสองข้างทางมีวิวทิวทัศน์ที่สวยงามและบรรยากาศดี

ค่ำ ๑๐ รับประทานอาหารค่ำ ณ ภัตตาคาร

จากนั้นนำท่านช้อปปิ้ง ถนนหนานจิง หรือ ถนนคนเดินหนานจิงคู่ เป็นย่านการค้าที่คึกคักที่สุดแห่งหนึ่งในเมือง มีประวัติศาสตร์ยาวนานกว่า 100 ปี ปัจจุบันย่านนี้ผสมผสานระหว่างศูนย์การค้า อาคารสูงและอาคารสไตล์โคโลเนียลปะปนไปกับร้านค้าริมถนน

✈️ ที่พัก NOVOTEL SHANGHAI HONGQIAO GUBEI 4 ดาวหรือเทียบเท่า

วันที่ห้า

วัดพระหยก - Florentia Village - ย่านสนามบิน - กรุงเทพฯ (สุวรรณภูมิ) 9C7285 16.50-20.30 น.



เช้า 10 รับประทานอาหารเช้า ณ ห้องอาหารโรงแรม

นำท่านเดินทางสู่ วัดพระหยก (Jade Buddha Temple) วัดพุทธนิกายเซนชื่อดังใจกลางเซี่ยงไฮ้ โดดเด่นด้วยพระพุทธรูปหยกขาว 2 องค์ที่อัญเชิญมาจากพม่า ซึ่งแกะสลักจากหยกทั้งก้อนจนมีความงดงามและล้ำค่าอย่างยิ่ง ท่านจะได้ชมสถาปัตยกรรมจีนโบราณที่ได้รับการอนุรักษ์ไว้อย่างดี พร้อมสักการะขอพรเสริมสิริมงคลท่ามกลางบรรยากาศที่สงบและเปี่ยมด้วยศรัทธา

เที่ยง 10 รับประทานอาหารกลางวัน ณ ภัตตาคาร

นำท่านเดินทาง Florentia Village เป็นเอาท์เล็ตสินค้าแบรนด์ดังอิตาลีแห่งแรกในประเทศจีน เพื่อสร้างประสบการณ์การช้อปปิ้งชั้นเลิศให้กับนักช้อป ภายในมีสินค้าแบรนด์ดังจากอิตาลีมากกว่า 200 แบรนด์ รวมถึงสินค้าแฟชั่นแบรนด์ระดับโลกและจากจีนที่มีคุณภาพสูง

14.45 น. หลังรับประทานอาหารเสร็จนำท่านเดินทางสู่สนามบินเพื่อเดินทางกลับยัง ประเทศไทย

16.50 น. เหนินฟ้าสู่ กรุงเทพฯ สุวรรณภูมิ โดยสายการบินสปริงแอร์ไลน์ (9C) เที่ยวบินที่ 9C7285 16.50-20.30 น.

20.30 น. เดินทางถึงสนามบินนานาชาติสุวรรณภูมิ โดยสวัสดิภาพพร้อมด้วยความประทับใจ

***** ขอบขอบคุณทุกท่านที่ใช้บริการ *****

“คุ้มค่า รู้จริง เราดีที่สุด สำหรับคุณ”

วันเดินทาง	ราคาทัวร์ผู้ใหญ่	พักเดี่ยวจ่ายเพิ่ม
วันที่ 20-24 พ.ค. // 03-07 มิ.ย. // 17-21 มิ.ย. 69	35,900 บาท / ท่าน	7,000 บาท / ท่าน
วันที่ 15-19 ก.ค. // 29 ก.ค.-02 ส.ค. 69	37,900 บาท / ท่าน	7,000 บาท / ท่าน
วันที่ 12-16 ส.ค. // 26-30 ส.ค. // 09-13 ก.ย. // 16-20 ก.ย. 69	35,900 บาท / ท่าน	7,000 บาท / ท่าน
วันที่ 14-18 ต.ค. 69	38,900 บาท / ท่าน	7,000 บาท / ท่าน

❖ รายการทัวร์นี้

ไม่รวมทิป / ไม่เข้าร้าน

เงื่อนไข รายการและราคาทัวร์นี้เป็นเพียงข้อเสนอที่จะต้องได้รับการยืนยัน จากบริษัทฯ อีกครั้งหนึ่ง หลังจากที่บริษัทฯ ได้รับการสำรอง ที่นั่งจากสายการบินและโรงแรมที่พักเป็นที่เรียบร้อยแล้ว บริษัทฯ ขอสงวนสิทธิ์ที่จะปรับเปลี่ยนราคาตั๋วเครื่องบิน หากราคาตั๋วเครื่องบินมีการปรับสูงขึ้นจากราคาปัจจุบัน และในกรณีที่ไม่สามารถไปเที่ยวตามสถานที่ที่ระบุในรายการ อันเนื่องมาจากธรรมชาติ ความล่าช้า และความผิดพลาดของทางสายการบิน ทางบริษัทฯ จะไม่คืนค่าใช้จ่ายใดๆทั้งสิ้น รายการและราคาทัวร์ข้างต้นนี้อาจมีการเปลี่ยนแปลงได้ตามความเหมาะสม

อัตราค่าบริการนี้รวม

- ค่าตั๋วเครื่องบินไปกลับเที่ยวบินตามรายการ
- ค่าอาหาร-โรงแรมตามที่รายการกำหนด
- ค่าประกันอุบัติเหตุวงเงิน 500,000.- / 1,000,000 บาท (ตามเงื่อนไขกรมธรรม์)
- ค่ารถรับส่งตามสถานที่ท่องเที่ยวที่ระบุตามรายการ
- ค่าเข้าชมสถานที่ต่าง ๆ ตามรายการ
- น้ำดื่มวันละ 1 ขวด/ท่าน/วัน

อัตราค่าบริการนี้ไม่รวม

- ค่าระวางกระเป๋าน้ำหนักเกิน 20 กิโลกรัม 1 ใบ
- ค่าใช้จ่ายส่วนตัว เช่น ค่าโทรศัพท์ ค่าซักผ้า รีดผ้า ค่าอาหาร และเครื่องดื่มสั่งพิเศษ
- ค่าธรรมเนียมเดินทางแจ้งเข้า-แจ้งออกของคนต่างด้าว

- ค่าภาษีมูลค่าเพิ่ม 7% และภาษีหัก ณ ที่จ่าย 3% (กรณีต้องการใบกำกับภาษี)
- ค่าทิปหัวหน้าทัวร์ไทยตามความพึงพอใจของท่าน
- ไม่รวมค่าทิปไกด์ 15 หยวน คนขับรถ 15 หยวน / วัน /คน
- เงื่อนไขการจองวางเงินมัดจำท่านละ 20,000 บาท โดยโอนเข้าบัญชี

เงื่อนไขยกเลิก

- | | |
|-------------------------------------|--|
| ➤ ยกเลิกก่อนการเดินทาง 30 วัน | คืนค่าทัวร์หลังหักค่าใช้จ่ายตามความเป็นจริง |
| ➤ ยกเลิกการเดินทางภายใน 15 – 29 วัน | คิดค่าใช้จ่าย 80 เปอร์เซ็นต์ ของราคาทัวร์ในทุกกรณี |
| ➤ ยกเลิกการเดินทางภายใน 1 – 14 วัน | ขอสงวนสิทธิ์ในการคืนเงินค่าทัวร์ทั้งหมดในทุกกรณี |