



# บริษัท เพนกวินฮอลิเดย์ จำกัด PENGUIN HOLIDAY CO.,LTD.



12/242 ซอยติวานนท์ 45 แยก 9 (ทรายทอง 9) ตำบลท่าทราย  
อำเภอเมืองนนทบุรี จังหวัดนนทบุรี 11000

@penguinholiday

www.penguinholiday.co

เพนกวินฮอลิเดย์

penguinholiday.co@gmail.com

02-460-9237

093-108-4355

063-565-9366

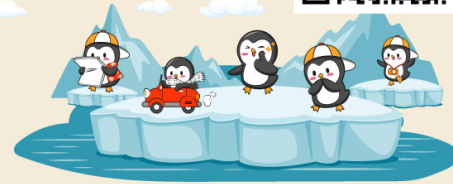

**PENGUIN**  
HOLIDAY CO.,LTD.  
License No. 11/12335

## KAZAKHSTAN

# ALMATY

### AUTUMN

**บินตรง**

**6D4N**

**เสิร์ฟอาหารบนเครื่อง**

**พิเศษ!!** นอนโรงแรม  
"KOLSAI LAKE 1 คืน"  
และทานอาหารในซารินแคนยอน

**โบสถ์เซนต์คอฟ ซารินแคนยอน**

ราคาเริ่มต้น

# 39,999

*\*รวมภาษีมูลค่าเพิ่มแล้ว\**

**พลาดไม่ได้!!**  
บรรยากาศสุดฟินส์สไตล์ยุโรป แต่ไม่ต้องใช้วีซ่า  
**พิเศษ! ไล่ชุดพื้นเมือง ยิงธนู/ขี่ม้า ฟรี**

พีเรียดเดินทางช่วงปี 2569

**กันยายน - พฤศจิกายน 69**

น้ำหนักกระเป๋า  
**25 Kg.**

เที่ยวครบ  
**ทุกวัน**

พักโรงแรมหรู  
**3-4 คืน**

อุทยานแห่งชาติซารินแคนยอน • ทะเลสาบโคลาโซ • จุดชมวิวยูเรกีกอโทเบ • โบสถ์เซนต์คอฟ • ตลาดกรีนบาร์ชา **ALA05**



XJ864 DMK 19.30 – ALA 00.10+1

หรือ

XJ864 DMK 17.20 – ALA 22.30

น้ำหนักกระเป๋า 25 KG.

ถือขึ้นเครื่อง 7 KG.



XJ865 ALA 01.30 – DMK 10.15

หรือ

XJ865 ALA 23.45 – DMK 08.25+1

มีอาหารเสิร์ฟบนเครื่องทั้งขาไป-ขากลับ

\*\*เวลาบินอาจมีการเปลี่ยนแปลงขึ้นอยู่กับสายการบิน\*\*

วันที่	โปรแกรมทัวร์	อาหาร			โรงแรม
		เช้า	เที่ยง	เย็น	
1	กรุงเทพฯ (สนามบินดอนเมือง) – ท่าอากาศยานนานาชาติอัลมาตี			✈	SHERA INN HOTEL, ALMATY โรงแรมระดับ 4 ดาว หรือเทียบเท่ามาตรฐานประเทศคาซัคสถาน
2	เมืองอัลมาตี – อุทยานแห่งชาติซารีนแคนยอน – แบล็ค แคนยอน – ทะเลสาบโคลไซ	☉☿	☉☿ ห้องอาหาร อุทยานฯ วิว ซารีนแคนยอน	☉☿	HOTEL KOLSAY EKI AGAYINDY ,KOLSAI LAKE โรงแรมระดับ 3 ดาว หรือเทียบเท่ามาตรฐานประเทศคาซัคสถาน
3	ชมทะเลสาบโคลไซ – เดินทางกลับเมืองอัลมาตี – จุดชมวิวเขาค็อกโทเบ	☉☿	☉☿	☉☿ เมนูอาหารจีน	SHERA INN HOTEL, ALMATY โรงแรมระดับ 4 ดาว หรือเทียบเท่ามาตรฐานประเทศคาซัคสถาน
4	หมู่บ้านวัฒนธรรมคาซัคสถานโบราณ – นั่งกระเช้าสู่หิมบุลัก สกีรีสอร์ท	☉☿	☉☿	☉☿ เมนูอาหารไทย	SHERA INN HOTEL, ALMATY โรงแรมระดับ 4 ดาว หรือเทียบเท่ามาตรฐานประเทศคาซัคสถาน
5	สวนสาธารณะพานฟีลอฟ – อนุสรณ์สถานพานฟีลอฟ – โบสถ์เซนต์คอฟ – ร้านขนมช็อคโกแลต – ตลาดกรีนบাজার – ศูนย์การค้า – ท่าอากาศยานนานาชาติอัลมาตี	☉☿	☉☿	☉☿	
6	กรุงเทพฯ (สนามบินดอนเมือง)	✈			

\*\*รายการทัวร์อาจมีการเปลี่ยนแปลงตามความเหมาะสมโดยคำนึงถึงความปลอดภัยและผลประโยชน์ของลูกค้าเป็นหลัก\*\*

## อัตราค่าบริการ

กำหนดการเดินทาง	รายละเอียดไฟล์ทบิน	ผู้ใหญ่ ห้องละ 2 – 3 ท่าน ท่านละ	1 เด็ก 2 ผู้ใหญ่ เด็กมีเตียง ท่านละ	พักเดี่ยวเพิ่มอัตรา ท่านละ
02 – 07 กันยายน 69	XJ864 DMK-ALA 19.30-00.10+1 XJ865 ALA-DMK 01.30-10.15	39,999	39,999	9,000
09 – 14 กันยายน 69	XJ864 DMK-ALA 19.30-00.10+1 XJ865 ALA-DMK 01.30-10.15	39,999	39,999	9,000
16 – 21 กันยายน 69	XJ864 DMK-ALA 19.30-00.10+1 XJ865 ALA-DMK 01.30-10.15	39,999	39,999	9,000
23 – 28 กันยายน 69	XJ864 DMK-ALA 19.30-00.10+1 XJ865 ALA-DMK 01.30-10.15	39,999	39,999	9,000
30 ก.ย. – 05 ต.ค. 69	XJ864 DMK-ALA 19.30-00.10+1 XJ865 ALA-DMK 01.30-10.15	39,999	39,999	9,000
07 – 12 ตุลาคม 69	XJ864 DMK-ALA 19.30-00.10+1 XJ865 ALA-DMK 01.30-10.15	43,999	43,999	9,000
12 – 17 ตุลาคม 69	XJ864 DMK-ALA 19.30-00.10+1 XJ865 ALA-DMK 01.30-10.15	43,999	43,999	9,000
14 – 19 ตุลาคม 69	XJ864 DMK-ALA 19.30-00.10+1 XJ865 ALA-DMK 01.30-10.15	43,999	43,999	9,000
19 – 24 ตุลาคม 69	XJ864 DMK-ALA 17.55-22.05 XJ865 ALA-DMK 01.30-10.15	43,999	43,999	9,000
04 – 09 พฤศจิกายน 69	XJ864 DMK-ALA 17.20-22.30 XJ865 ALA-DMK 23.45-08.25+1	41,999	41,999	9,000
11 – 16 พฤศจิกายน 69	XJ864 DMK-ALA 17.20-22.30 XJ865 ALA-DMK 23.45-08.25+1	41,999	41,999	9,000
18 – 23 พฤศจิกายน 69	XJ864 DMK-ALA 17.20-22.30 XJ865 ALA-DMK 23.45-08.25+1	41,999	41,999	9,000
25 – 30 พฤศจิกายน 69	XJ864 DMK-ALA 17.20-22.30 XJ865 ALA-DMK 23.45-08.25+1	41,999	41,999	9,000

**\*\*รายการทัวร์อาจมีการเปลี่ยนแปลงตามความเหมาะสมโดยคำนึงถึงความปลอดภัยและผลประโยชน์ของลูกค้าเป็นหลัก\*\***

**\*\* อัตรานี้ยังไม่รวมค่าทิปพนักงานขับรถ หัวหน้าทัวร์ และ มัคคุเทศก์ท้องถิ่น ตามธรรมเนียม 2,000 บาท ต่อทริป ต่อ ลูกค้าผู้เดินทาง 1 ท่าน รวมไปถึงเด็ก ยกเว้นเด็กอายุไม่ถึง 2 ปี ณ วันเดินทางกลับ (Infant) ทั้งนี้ท่านสามารถให้มากกว่านี้ได้ตามความเหมาะสมและความพึงพอใจของท่าน โดยส่วนนี้ ทางบริษัทขอสงวนสิทธิ์ในการเรียกเก็บก่อนเดินทางทุกท่าน ที่สนามบิน ในวันเช็คอิน \*\***

**\*\* ราคาเด็กอายุไม่ถึง 2 ปี ณ วันเดินทางกลับ (Infant) ท่านละ 10,000 บาท \*\* (ไม่มีที่นั่งบนเครื่องบิน)**

**\*\* ท่านที่ถือหนังสือเดินทางไทย และมีวัตถุประสงค์เดินทางไปเพื่อการท่องเที่ยวประเทศคาซัคสถาน ไม่จำเป็นต้องยื่นขอวีซ่า โดยสามารถพำนักได้ไม่เกิน 30 วัน ต่อครั้ง \*\***

<b>DAY 1</b>	<b>กรุงเทพฯ (สนามบินดอนเมือง) – ท่าอากาศยานนานาชาติอัลมาตี (±)</b>
<b>16.30</b>	คณะพร้อมกัน ณ <b>ท่าอากาศยานดอนเมือง กรุงเทพฯ</b> ชั้น 3 เคาน์เตอร์เช็คอิน <b>สายการบิน AIR ASIA X</b> โดยมีเจ้าหน้าที่ของบริษัทฯ คอยให้การต้อนรับ อำนวยความสะดวกตลอดขั้นตอนการเช็คอิน และหัวหน้าทัวร์ให้คำแนะนำเพื่อเตรียมความพร้อมก่อนออกเดินทาง
<b>19.30</b>	ออกเดินทางสู่ <b>ท่าอากาศยานนานาชาติอัลมาตี เมืองอัลมาตี ประเทศคาซัคสถาน</b> โดยสายการบิน <b>AIR ASIA</b> เที่ยวบินที่ <b>XJ864</b> <b>**มีบริการอาหารและเครื่องดื่มบนเครื่องบิน ใช้เวลาบินประมาณ 7 ชั่วโมง**</b>

<b>DAY 2</b>	<b>อุทยานแห่งชาติชารินแคนยอน – แบล็ค แคนยอน – ทะเลสาบโคลไซ (B/L/D)</b>
<b>00.10</b>	เดินทางถึง <b>ท่าอากาศยานนานาชาติอัลมาตี เมืองอัลมาตี ประเทศคาซัคสถาน</b> หลังผ่านขั้นตอนการตรวจหนังสือเดินทาง และตรวจรับสัมภาระเรียบร้อยแล้ว นำท่านเดินทางสู่โรงแรมที่พัก
<b>พักที่</b>	<b>SHERA INN HOTEL, ALMATY</b> โรงแรมระดับ 4 ดาว หรือเทียบเท่ามาตรฐานประเทศคาซัคสถาน
<b>เช้า</b>	<b>บริการอาหาร ณ ห้องอาหารของโรงแรม</b>



นำท่านเดินทางสู่ **อุทยานแห่งชาติชารินแคนยอน (CHARYN CANYON NATIONAL PARK)** (ระยะทางประมาณ 215 กม. ใช้เวลาเดินทางประมาณ 3.30 ชม.) สัมผัสความมหัศจรรย์ของธรรมชาติหนึ่งในชุมทรัพย์ทางธรรมชาติของคาซัคสถาน ที่ได้รับฉายาว่า "แกรนด์แคนยอนแห่งเอเชียกลาง" ชารินแคนยอนมีลักษณะเป็นหุบเขาหินทรายที่ถูกกัดเซาะจากกระแสน้ำและลมมานานนับล้าน ๆ ปี จนเกิดเป็นหน้าผาหินที่มีรูปร่างแปลกตาและมีสีสันสวยงามเหมือนกับแกรนด์แคนยอนในสหรัฐอเมริกา โดยเฉพาะจุดไฮไลต์ "Valley of Castles" หุบเขาปราสาทที่มีโขดหินรูปร่างคล้ายปราสาทเรียงรายตลอดแนว ยิ่งใหญ่และน่าตื่นตาตื่นใจ ท่ามกลางบรรยากาศที่เงียบสงบเหมาะสำหรับการถ่ายรูปและสัมผัสเสน่ห์ของธรรมชาติอย่างแท้จริง

เที่ยง

บริการอาหาร ณ ภัตตาคารของอุทยานแห่งชาติซารีนแคนยอน



จากนั้นนำท่านเดินทางสู่ **แบล็คแคนยอน (BLACK CANYON)** (ระยะทางประมาณ 30 กม. ใช้เวลาเดินทางประมาณ 45 นาที) ให้ทุกท่านได้ถ่ายภาพเก็บบรรยากาศอันน่าหลงใหลตื่นตาตื่นใจ ซึ่ง BLACK CANYON ที่มีหน้าผาหินสีดำนัดกับแม่น้ำซารีน (SHARYN RIVER) ทำให้ดูเด่นตัดกับสีขาวยของหิมะในฤดูหนาว เป็นทัศนียภาพที่สวยงามอย่างยิ่ง

นำท่านสู่ **บริเวณทะเลสาบโคลไซ (KOLSAI LAKE)** (ระยะทางประมาณ 75 กม. ใช้เวลาเดินทางประมาณ 2 ชม.) เพื่อเข้าพักโรงแรม

ค่ำ

บริการอาหาร ณ ภัตตาคาร

พักที่

**HOTEL KOLSAY EKI AGAYINDY ,KOLSAI LAKE** โรงแรมระดับ 3 ดาว หรือเทียบเท่าตามมาตรฐานประเทศคาสัคสถาน

**DAY 3**

**ชมทะเลสาบโคลไซ – เดินทางกลับเมืองอัลมาตี – จุดชมวิวเขาคีอกโทเบ (B/L/D)**

เช้า

บริการอาหาร ณ ห้องอาหารของโรงแรม



นำท่านชมความงาม ทะเลสาบโคลไซ (KOLSAI LAKE) ทะเลสาบที่สวยงามที่สุดแห่งหนึ่งของประเทศ คาซัคสถาน สวยงามจนได้รับการขนานนามว่า “ไข่มุกแห่งเทือกเขาเทียนชาน” ตั้งอยู่ที่เทือกเขาเทียนชาน ประเทศคาซัคสถาน ไฮไลท์ของที่นี่คือ ความงามของสีน้ำในทะเลสาบที่มีสีฟ้าเทอร์ควอยซ์ใสตั้งกระจกที่สะท้อนแนวภูเขาให้เห็นบนผิวน้ำได้ชัดเจน ยิ่งในช่วงเวลาที่พระอาทิตย์ขึ้นและตก เมื่อแสงแดดกระทบกับน้ำก็เกิดความระยิบระยับเป็นวิวที่สวยงามสะกดใจที่สุด บริเวณรอบทะเลสาบยังมีแนวต้นสนสลัปเรียงอยู่มากมาย ในหน้าร้อนสามารถลงไปพายเรือชมวิวทะเลสาบได้ ส่วนในช่วงฤดูหนาว ทะเลสาบจะกลายเป็นน้ำแข็ง สามารถทำกิจกรรมตกปลาน้ำแข็งได้

เที่ยง

#### บริการอาหาร ณ ภัตตาคาร

นำท่านเดินทางกลับ **เมืองอัลมาตี (ALMATY)** (ระยะทางประมาณ 300 กม. ใช้เวลาเดินทางประมาณ 4 ชม.) อดีตเคยเป็นเมืองหลวงเก่าของประเทศคาซัคสถาน ตั้งแต่ปี พ.ศ. 2472-2541 ก่อนที่จะย้ายเมืองหลวงไปที่อัสตานา (ASTANA) อัลมาตีตั้งอยู่ทางตอนใต้ของคาซัคสถาน ใกล้กับชายแดนที่ติดกับประเทศคีร์กีซสถาน เป็นเมืองที่ใหญ่ที่สุดของประเทศคาซัคสถาน อีกทั้งยังเป็นศูนย์กลางเศรษฐกิจที่สำคัญของประเทศ เป็นเมืองที่มีวิวทิวทัศน์งดงามมากที่สุดแห่งหนึ่งของโลกอีกด้วย นำท่านนั่งกระเช้าเคเบิลคาร์ขึ้นสู่ยอดเขาค็อกโทเบ (KOK TOBE) (จุดชมวิวนยอดเขา KOK TOBE คือหนึ่งในไฮไลท์ของเมืองอัลมาตี (ALMATY) ที่ไม่ควรพลาด สัมผัสทัศนียภาพมุมสูงของเมืองอัลมาตีแบบพาโนรามา 360 องศาแล้ว ตั้งอยู่บนความสูงกว่า 1,100 เมตรเหนือระดับน้ำทะเล นักท่องเที่ยวสามารถเพลิดเพลินกับวิวมุมสูงของเมืองที่สวยงามตัดกับฉากหลังของเทือกเขา ZAILIYSKIY ALATAU โดยเฉพาะในช่วงเย็นหรือพระอาทิตย์ตกดินที่งดงามจับใจ นอกจากนี้ยังมีอนุสาวรีย์ THE BEATLES ร้านค้า ร้านอาหาร สวนสนุกขนาดเล็กอีกด้วย



ค่ำ  
พักที่

#### บริการอาหาร ณ ภัตตาคาร **เมนูอาหารจีน**

**SHERA INN HOTEL, ALMATY** โรงแรมระดับ 4 ดาว หรือเทียบเท่ามาตรฐานประเทศคาซัคสถาน

**DAY 4****หมู่บ้านวัฒนธรรมคาคซ์สถานโบราณ – หนึ่งกระเช้าสู่ชิมบูลัก สกีรีสอร์ท****(B/L/D)****เช้า****บริการอาหาร ณ ห้องอาหารของโรงแรม**

นำท่านเดินทางสู่ **หมู่บ้านวัฒนธรรมคาคซ์สถานโบราณ** (ระยะทางประมาณ 50 กม. ใช้เวลาเดินทางประมาณ 1.30 ชม.) สัมผัสเสน่ห์แห่งวิถีชีวิตของชนเผ่าเร่ร่อนในแบบฉบับคาคซ์สถานโบราณ ที่จำลองวิถีชีวิตดั้งเดิมของชาวคาคซ์สถานไว้ได้อย่างมีชีวิตชีวา ท่ามกลางบรรยากาศทุ่งหญ้าแบบสเตปป์ ชมการแสดงพื้นเมือง การละเล่นโบราณ ซี่ม้า ยิงธนู และเรียนรู้การใช้ชีวิตในกระโจมยูร์ต (YURT) ที่ตกแต่งอย่างสวยงาม พร้อมลิ้มลองอาหารพื้นเมืองสูตรดั้งเดิม บรรยากาศเป็นกันเองและสนุกสนาน เหมาะสำหรับทุกวัย ทั้งครอบครัวและนักท่องเที่ยวสายวัฒนธรรม ที่ต้องการเปิดประสบการณ์ใหม่ๆ อย่างใกล้ชิดกับท้องถิ่น

**\*\*พิเศษ เพื่อให้ทุกท่านได้สัมผัสวัฒนธรรมคาคซ์สถานโบราณอย่างเต็มที่ ทางทัวร์ได้รวมกิจกรรมต่างๆ ทั้งแต่งชุดพื้นเมือง ซี่ม้า และยิงธนูสำหรับทุกท่าน ฟรี!!\*\***

**เที่ยง****บริการอาหาร ณ หมู่บ้านวัฒนธรรม**

นำท่านเดินทางสู่ **ชิมบูลัก สกี รีสอร์ท (SHYMBULAK SKI RESORT)** (ระยะทางประมาณ 60 กม. ใช้เวลาเดินทางประมาณ 2 ชม.) เป็นสกีรีสอร์ทที่ใหญ่ที่สุดในเอเชียกลาง หนึ่งในสถานที่ท่องเที่ยวยอดนิยมของคาคซ์สถาน สกีรีสอร์ทแห่งนี้ตั้งอยู่บนความสูงกว่า 2,200 เมตรเหนือระดับน้ำทะเล แวดล้อมด้วยทัศนียภาพตระการตา ทั้งเทือกเขาสูงที่ปกคลุมด้วยหิมะขาวโพลน ป่าสนอายุหลายร้อยปี และทะเลสาบในหุบเขา โดยในพื้นที่ของรีสอร์ทนั้นประกอบด้วยลานสกีและเครื่องเล่นสำหรับกิจกรรมหิมะหลากหลาย ซึ่งท่านสามารถเลือกใช้บริการตามอัธยาศัย นอกจากนี้ยังมีจุดชมวิวที่เหมาะสมสำหรับการถ่ายภาพที่สวยงาม ร้านอาหาร ร้านกาแฟ ให้ท่านได้เพลิดเพลินและผ่อนคลาย (ค่าอุปกรณ์และบริการของกิจกรรมต่างๆ นอกเหนือจากกระเช้า ไม่ได้รวมอยู่ในค่าทัวร์สามารถสอบถามเพิ่มเติมจากหัวหน้าทัวร์ได้)

หมายเหตุ **\*\*หิมะจะเริ่มตกในช่วงปลายเดือนพฤศจิกายน -เดือนกุมภาพันธ์\*\*** **\*\*ช่วงปลายเดือนธันวาคม-มกราคมทั้งเดือน เป็นช่วงที่เหมาะสมกับการเล่นสกีที่สุด\*\***

คำ  
พักที่

บริการอาหาร ณ ภัตตาคาร **เมนูอาหารไทย**

**SHERA INN HOTEL, ALMATY** โรงแรมระดับ 4 ดาว หรือเทียบเท่ามาตรฐานประเทศคzechสถาน

**DAY 5**

สวนสาธารณะพานฟีลอฟ – อนุสรณ์สถานพานฟีลอฟ – โบสถ์เซนต์คอฟ – ร้านขนมช็อคโกแลต – ตลาดกรีนบাজার – ศูนย์การค้า – ทำอากาศยานนานาชาติอัลมาตี

(B/L/D)

เช้า

บริการอาหาร ณ ห้องอาหารของโรงแรม



นำท่านสู่ **สวนสาธารณะพานฟีลอฟ (PANFILOV PARK)** สวนสาธารณะเก่าแก่ใจกลางเมืองอัลมาตี ที่เต็มไปด้วยต้นไม้ใหญ่ร่มรื่นและบรรยากาศผ่อนคลาย เหมาะสำหรับการเล่นหรือถ่ายภาพ ชื่อของสวนแห่งนี้ตั้งขึ้นเพื่อเป็นเกียรติแก่ทหาร 28 นายจากกองพลแพนฟีลอฟ ที่ต่อสู้ปกป้องกรุงมอสโกในสงครามโลกครั้งที่ 2 บริเวณเดียวกันยังเป็นที่ตั้งของ **อนุสรณ์สถานพานฟีลอฟ (PANFILOV HEROES MONUMENT)** เป็นรูปปั้นขนาดใหญ่สร้างขึ้นเพื่อรำลึกถึงความกล้าหาญของทหารกองพลที่ 316 ซึ่งเสียสละชีวิตในการต่อสู้กับกองทัพนาซี รูปปั้นแสดงภาพการเคลื่อนไหวของทหารอย่างทรงพลัง และถือเป็นจุดที่นักท่องเที่ยวและชาวเมืองให้ความเคารพอย่างสูงเดินทางต่อไปท่านจะพบกับ **โบสถ์เซนต์คอฟ (ZENKOV CATHEDRAL)** หนึ่งในโบสถ์ไม้ที่ใหญ่ที่สุดในโลก และเป็นสถาปัตยกรรมอันโดดเด่นของเมืองอัลมาตี ตัวอาคารทำ

สีสนับสนายด้วยศิลปะรัสเซียออร์โธดอกซ์ สร้างขึ้นโดยไม้ไซบีเรียแต่ตัวเดียว และรอดพ้นจากแผ่นดินไหวใหญ่ได้อย่างมหัศจรรย์ ภายในโบสถ์ตกแต่งอย่างวิจิตรงดงาม **อิสระให้ทุกท่านได้ช้อปปิ้งที่ ร้านขนมช็อคโกแลต LOTTE-RAKHAT** ให้ทุกท่านได้เลือกซื้อช็อคโกแลตที่ราคาถูกและดีมีให้ทุกท่านได้เลือกหลากหลายรูปแบบ เป็นอีกหนึ่งของฝากที่น่าซื้อ

เที่ยง

บริการอาหาร ณ ภัตตาคาร



นำท่านสู่ **ตลาดกรีนบাজার (GREEN BAZAAR)** ซึ่งมีสินค้าต่างๆ มากมายให้ท่านเลือกซื้อ ไม่ว่าจะเป็นเสื้อผ้าเครื่องแต่งกาย สินค้าพื้นเมือง ของสด ของแห้ง ผลไม้สด ถั่วและธัญพืชชนิดต่างๆ เช่น ถั่วพิตาชิโอ

อัลมอนต์ ผลไม้อบแห้ง ซีสหลากหลายชนิด น้ำผลไม้คั้นสดๆ ที่พลาดไม่ได้คือ เนื้อม้า ไข่กรอกเนื้อม้า สิ้นค้าขึ้นชื่อของประเทศคาซัคสถาน นำท่านสู่ ศูนย์การค้า ในเมืองอัลมาตีที่มีร้านค้าแบรนด์ท้องถิ่นและแบรนด์ระดับโลกให้ท่านเลือกช้อปปิ้งได้อย่างมากมาย ไม่ว่าจะเป็น สิ้นค้าแฟชั่น ร้านเสื้อผ้า เครื่องสำอางค์ น้ำหอม อุปกรณ์กีฬา เครื่องใช้ในบ้าน นอกจากนี้ยังมีร้านค้า ร้านอาหาร ร้านกาแฟคอย บริการท่านอีกมากมาย อิสระให้ท่าน ช้อปปิ้งตามอัธยาศัย

**คำ บริการอาหาร ณ ภัตตาคาร**

ได้เวลาอันสมควรนำท่านเดินทางสู่ ท่าอากาศยานนานาชาติอัลมาตี เมืองอัลมาตี ประเทศคาซัคสถาน

**DAY 6 กรุงเทพฯ (สนามบินดอนเมือง) (๓)**

**01.30** ออกเดินทางสู่ ท่าอากาศยานดอนเมือง กรุงเทพฯ ประเทศไทย โดยสายการบิน สายการบิน AIR ASIA X เที่ยวบินที่ XJ865 **\*\*มีบริการอาหารและเครื่องดื่มบนเครื่องบิน ใช้เวลาบินประมาณ 7 ชั่วโมง\*\***

**10.15** เดินทางถึง ท่าอากาศยานดอนเมือง กรุงเทพฯ ประเทศไทย โดยสวัสดิภาพและความประทับใจ

\*\*\*\*\*

**\*\* หากลูกค้าท่านใดที่จำเป็นต้องออกตัวภายใน (ตัวเครื่องบิน , ตั๋วรถทัวร์ , ตั๋วรถไฟ)**

**กรุณาสอบถามเจ้าหน้าที่ของบริษัท ทุกครั้งก่อนทำการออกตัวเนื่องจากสายการบินอาจมีการปรับเปลี่ยนไฟล์ท หรือ เวลาบิน โดยไม่ได้แจ้งให้ทราบล่วงหน้า ท่านใดมีไฟล์ทบินภายในประเทศต่อ โปรดแจ้งให้ บริษัทฯทราบในวันจองตั๋วทั้งนี้เพื่อประโยชน์ของท่านเอง \*\***

**อัตราค่าบริการนี้ รวม**

- ค่าบัตรโดยสารโดยเครื่องบิน (ตัว) ไป และ กลับพร้อมคณะ ชั้นประหยัด (ECONOMY CLASS) รวมถึงค่าภาษี สนามบิน ค่าภาษีสนามบินทุกแห่งและภาษีน้ำมัน ณ วันที่ 10 มิถุนายน 2569 (บริษัทฯ ขอสงวนสิทธิ์ในการเก็บ ส่วนต่างเพิ่มกรณีที่มีการเรียกเก็บจากสายการบิน) กรณีต้องการอัปเกรด UPGRADE หรือ เปลี่ยนแปลงบัตรโดยสาร ไม่ว่าจะเที่ยวใด เที่ยวหนึ่ง กรุณาติดต่อเจ้าหน้าที่เป็นกรณีพิเศษ โดยอ้างอิงค่าใช้จ่ายการจองตั๋วแบบ ไม่ใช่ตัวเครื่องบิน ตามที่ตามที่ตารางอัตราค่าบริการระบุ
- ค่าธรรมเนียมการโหลดกระเป๋าสัมภาระลงใต้ท้องเครื่องบิน อนุญาตให้โหลดกระเป๋าสัมภาระลงใต้ท้องเครื่องบิน **โดยมีน้ำหนักไม่เกิน 25 ก.ก. (1 ชั้น)** และ **ถือขึ้นเครื่องบินได้น้ำหนักไม่เกิน 7 ก.ก.** (ไม่จำกัดจำนวนชั้น แต่ ทั้งนี้เจ้าหน้าที่จะพิจารณาตามความเหมาะสม) ต่อท่าน (ตามเงื่อนไขของสายการบิน)
- ค่ารถโค้ชปรับอากาศตลอดเส้นทางตามรายการระบุ
- ค่าโรงแรมที่พักระดับมาตรฐานตามรายการที่ระบุ (พัก 2-3 ท่าน ต่อ ห้อง) ในกรณีมีงานเทรดแฟร์ การแข่งขัน กีฬา หรือ กิจกรรมอื่นๆ ที่ทำให้โรงแรมตามรายการที่ระบุเต็ม ทางบริษัทขอสงวนสิทธิ์ในการปรับเปลี่ยนโรงแรม ที่พัก ไปเป็นเมืองใกล้เคียงแทน อ้างอิงมาตรฐานคุณภาพและความเหมาะสมเดิม โดยคำนึงถึงประโยชน์ของ ลูกค้าเป็นสำคัญ
- ค่าธรรมเนียมเข้าชมสถานที่ต่างๆ ตามรายการที่ระบุ กรณีไม่รวมจะชี้แจงแต่ละสถานที่ในโปรแกรม
- ค่าอาหาร ตามรายการที่ระบุ โดยทางบริษัทขอสงวนสิทธิ์ในการเปลี่ยนแปลงตามความเหมาะสม
- ค่ามัคคุเทศก์ที่คอยอำนวยความสะดวกตลอดการเดินทาง

- ค่าเบี้ยประกันอุบัติเหตุในการเดินทางท่องเที่ยวต่างประเทศ วงเงินประกันสูงสุดท่านละ 1,000,000 บาท (เงื่อนไขตามกรมธรรม์)

### อัตราค่าบริการนี้ ไม่รวม

- ค่าใช้จ่ายส่วนตัวของผู้เดินทาง อาทิ ค่าทำหนังสือเดินทาง ค่าโทรศัพท์ ค่าอาหาร เครื่องดื่ม ค่าชกักริต ค่ามินิบาร์ ในห้องและค่าพาหนะต่างๆ ที่ไม่ได้ระบุในรายการ
- ค่าทิปพนักงานขับรถ หัวหน้าทัวร์ และ มัคคุเทศก์ท้องถิ่น **ตามธรรมเนียม 2,000 บาท ต่อ ทริป** ต่อ ลูกค้ำผู้เดินทาง 1 ท่าน รวมไปถึงเด็ก ยกเว้นเด็กอายุไม่ถึง 2 ปี ณ วันเดินทางกลับ (INFANT) ทั้งนี้ท่านสามารถให้มากกว่านี้ได้ตามความเหมาะสมและความพึงพอใจของท่าน โดยส่วนนี้ ทางบริษัทขอสงวนสิทธิ์ในการเรียกเก็บก่อนเดินทางทุกท่าน ที่สนามบิน ในวันเช็คอิน
- ค่าธรรมเนียมในกรณีที่กระเป๋าสัมภาระที่มีน้ำหนักเกินกว่าที่สายการบินนั้นๆกำหนดหรือสัมภาระใหญ่เกินขนาดมาตรฐาน
- ค่าธรรมเนียมการจองที่นั่งบนเครื่องบินตามความต้องการเป็นกรณีพิเศษหากสามารถทำได้ ทั้งนี้ขึ้นอยู่กับสายการบิน และ รุ่นของเครื่องบินแต่ละไฟล์ท์ที่ใช้บิน ซึ่งอาจเปลี่ยนแปลงได้อยู่ที่สายการบินเป็นผู้กำหนด
- ค่าภาษีน้ำมัน ที่สายการบินเรียกเก็บเพิ่ม ภายหลังจากทางบริษัทฯ ได้ออกตั๋วเครื่องบินไปแล้ว
- ภาษีมูลค่าเพิ่ม 7% และภาษีหัก ณ ที่จ่าย 3% กรณีต้องการออกไปเสร็จรับเงินในนามบริษัท

### เงื่อนไขการจอง และ การชำระเงิน

- กรุณาทำการจองล่วงหน้าอย่างน้อย 30 วัน ก่อนออกเดินทาง **มัดจำท่านละ 20,000 บาท** และตัดที่หนึ่งการจองภายใน 2 วัน ตัวอย่างเช่น ท่านจองวันนี้ กรุณาชำระเงินใน 2 วันถัดไป ก่อนเวลา 16.00 น. เท่านั้น โดยระบบจะยกเลิกอัตโนมัติทันที หากยังไม่ได้รับยอดเงินตามเวลาที่กำหนด และหากท่านมีความประสงค์จะต้องเดินทางในพีเรียดเต็ม ท่านจำเป็นต้องทำจองเข้ามาใหม่ นั้นหมายถึงว่า กรณีที่มีคิวรอ (Waiting List) ก็จะทำให้สิทธิ์ไปตามระบบ ตามลำดับ เนื่องจากทุกพีเรียด เรามีที่นั่งราคาพิเศษจำนวนจำกัด
- **จ่ายเต็มส่วนที่เหลือ 30 วันก่อนเดินทาง**
- กรณีลูกค้าเดินทางไม่ได้ สามารถเปลี่ยนชื่อคนเดินทางได้ ก่อนเดินทาง 21 วัน ขอสงวนสิทธิ์ไม่คืนค่าใช้จ่ายใดๆ ในกรณีที่ไม่สามารถหาคนมาแทนได้

## เงื่อนไขการยกเลิก และ เปลี่ยนแปลงการเดินทาง

- ยกเลิกก่อนการเดินทาง **ตั้งแต่ 30 วันขึ้นไป** คืนเงินค่าทัวร์โดยหักค่าใช้จ่ายที่เกิดขึ้นจริง
- ในกรณีที่วันเดินทางตรงกับวันหยุดนักขัตฤกษ์ ต้องยกเลิกก่อน 45 วัน**
- ยกเลิกก่อนการเดินทาง **15-29 วัน** คืนเงิน **50%** ของค่าทัวร์ หรือหักค่าใช้จ่ายตามจริง เช่น ค่ามัดจำตัว เครื่องบิน โรงแรม และค่าใช้จ่ายจำเป็นอื่นๆ
- ยกเลิกก่อนการเดินทาง **น้อยกว่า 15 วัน** ขอสงวนสิทธิ์ไม่คืนเงินค่าทัวร์ที่ชำระแล้วทั้งหมด
- หากมีการยกเลิกการเดินทางโดยไม่ใช้ความผิดของบริษัททัวร์ ทางบริษัทขอสงวนสิทธิ์ไม่รับผิดชอบ และ คืนค่าทัวร์ส่วนใดส่วนหนึ่งให้ท่านได้ไม่ว่ากรณีใดๆทั้งสิ้น เช่น สถานทูตปฏิเสธวีซ่า ด้านตรวจคนเข้าเมือง นโยบาย ห้ามเข้าออกประเทศฯลฯ
- กรณีต้องการเปลี่ยนแปลงผู้เดินทาง (เปลี่ยนชื่อ) จะต้องแจ้งให้ทางบริษัททราบล่วงหน้า อย่างน้อย 21 วัน ก่อนออกเดินทาง กรณีแจ้งหลังจากเจ้าหน้าที่ออกเอกสารเรียบร้อยแล้ว ไม่ว่าจะส่วนใดส่วนหนึ่ง ทางบริษัทขอสงวนสิทธิ์ในการเรียกเก็บค่าใช้จ่ายที่เกิดขึ้นจริงทั้งหมด ทั้งนี้ขึ้นอยู่กับช่วงพีเรียดวันที่เดินทาง และกระบวนการของแต่ละคณะ เป็นสำคัญด้วย กรุณาสอบถามกับเจ้าหน้าที่เป็นกรณีพิเศษ
- กรณีต้องการเปลี่ยนแปลงพีเรียดวันเดินทาง (เลื่อนวันเดินทาง) ทางบริษัทขอสงวนสิทธิ์ในการหักค่าใช้จ่ายการดำเนินการต่างๆ ที่เกิดขึ้นจริงสำหรับการดำเนินการจองครั้งแรก ตามจำนวนครั้งที่เปลี่ยนแปลง ไม่ว่าจะกรณีใดๆทั้งสิ้น

## เงื่อนไขสำคัญอื่น ๆที่ท่านควรทราบก่อนการเดินทาง

- คณะจะสามารถออกเดินทางได้ตามจำเป็นต้องมีขั้นต่ำ อย่างน้อย 15 ท่าน หากต่ำกว่ากำหนด คณะจะไม่สามารถเดินทางได้ หากผู้เดินทางทุกท่านยินดีที่จะชำระค่าบริการเพิ่มเพื่อให้คณะเดินทางได้ ทางบริษัทยินดีที่จะประสานงาน เพื่อให้ทุกท่านเดินทางตามความประสงค์ต่อไป
- ทางบริษัทขอสงวนสิทธิ์ในการงดออกเดินทาง หรือ เลื่อนการเดินทางไปในพีเรียดวันอื่นต่อไป โดยทางบริษัทฯ จะแจ้งให้ท่านทราบล่วงหน้าเพื่อวางแผนการเดินทางใหม่อีกครั้ง ทั้งนี้ ก่อนคอนเฟิร์มผลงาน กรุณาติดต่อเจ้าหน้าที่เป็นกรณีพิเศษทุกครั้งหากท่านลงงานแล้วไม่สามารถเปลี่ยนแปลงได้
- กรณีที่ท่านต้องออกบัตรโดยสารภายใน (ตัวภายในประเทศ เช่น ตัวเครื่องบิน , ตัวรถทัวร์ , ตัวรถไฟ) กรุณาติดต่อสอบถามเพื่อยืนยันกับเจ้าหน้าที่ก่อนทุกครั้ง และควรจองบัตรโดยสารภายในที่สามารถเลื่อนวันและเวลาเดินทางได้ เพราะมีบางกรณีที่สายการบินอาจมีการปรับเปลี่ยนไฟล์ทบิน หรือ เวลาบิน โดยไม่แจ้งให้ทราบล่วงหน้า ทั้งนี้ขึ้นอยู่กับฤดูกาล สภาพภูมิอากาศ และ ตารางบินของท่าอากาศยานเป็นสำคัญเท่านั้น สิ่งสำคัญ ท่านจำเป็นต้องมาถึงสนามบินเพื่อเช็คอินก่อนเครื่องบิน อย่างน้อย 3 ชั่วโมง โดยในส่วนนี้หากเกิดความเสียหายใดๆ บริษัทขอสงวนสิทธิ์ในการไม่รับผิดชอบต่อค่าใช้จ่ายที่เกิดขึ้นใดๆทั้งสิ้น
- อาจจะมีการเปลี่ยนแปลงไฟล์ทบิน จากสายการบิน จะแจ้งให้ท่านทราบอีกครั้งก่อนการเดินทาง
- กรณีที่ท่านเป็นอิสลาม ไม่ทานเนื้อสัตว์ หรือ แพ้อาหารบางประเภท กรุณาแจ้งเจ้าหน้าที่เป็นกรณีพิเศษ

- กรณีผู้เดินทางต้องการความช่วยเหลือเป็นพิเศษ อาทิเช่น ใช้วีลแชร์ (Wheel Chair) กรุณาแจ้งบริษัทฯ อย่างน้อย 7 วันก่อนการเดินทาง หรือตั้งแต่วันที่ท่านเริ่มจองตั๋ว เพื่อให้ทางบริษัทประสานงานกับสายการบินเพื่อจัดเตรียมล่วงหน้า กรณีมีค่าใช้จ่ายเพิ่มเติม ทางบริษัทของสงวนสิทธิ์ในการเรียกเก็บค่าใช้จ่ายตามจริงที่เกิดขึ้นกับผู้เดินทาง
- กรุณาส่งรายชื่อผู้เดินทาง พร้อมสำเนาหน้าแรกของหนังสือเดินทางทุกท่านให้กับเจ้าหน้าที่หลังจากชำระเงินกรณีที่ท่านเดินทางเป็นครอบครัว (หลายท่าน) กรุณาแจ้งรายนามคู่นอนกับเจ้าหน้าที่ให้ทราบ
- กรณีที่ออกบัตรโดยสาร (ตั๋ว) เรียบร้อยแล้ว มีรายละเอียดส่วนใดผิด ทางบริษัทขอสงวนสิทธิ์ในการรับผิดชอบไม่ว่าส่วนใดส่วนหนึ่ง หากท่านไม่ดำเนินการส่งสำเนาหน้าแรกของหนังสือเดินทางให้ทางบริษัทเพื่อใช้ในการออกบัตรโดยสาร
- หลังจากท่านชำระค่าตั๋วครบตามจำนวนเรียบร้อยแล้ว ทางบริษัทจะนำส่งใบนัดหมายและเตรียมตัวการเดินทางให้ท่านอย่างน้อย 3 หรือ 7 วัน ก่อนออกเดินทาง
- อัตราตั๋วนี้ เป็นอัตราสำหรับบัตรโดยสารเครื่องบินแบบหมู่คณะ (ตัวกรุ๊ป) ท่านจะไม่สามารถเลื่อนไฟล์ท วัน ไป หรือ กลับส่วนใดได้ จำเป็นจะต้องไป และ กลับ ตามกำหนดการเท่านั้น หากต้องการเปลี่ยนแปลงกรุณาติดต่อเจ้าหน้าที่เป็นกรณีพิเศษ
- ทางบริษัทไม่มีนโยบายจัดคู่นอนให้กับลูกค้าที่ไม่รู้จักกันมาก่อน เช่น กรณีที่ท่านเดินทาง 1 ท่าน จำเป็นต้องชำระค่าห้องพักเดี่ยวตามที่ระบุ
- หนังสือเดินทาง หรือ พาสปอร์ต ต้องมีอายุใช้งานได้คงเหลือไม่น้อยกว่า 6 เดือน ณ วันกลับ
- ฤดูหนาวในต่างประเทศ มีข้อควรระวัง สภาพอากาศจะมีเร็วกว่าปกติ สีโมงเย็นก็จะเริ่มมีแล้ว สถานที่ท่องเที่ยวต่างๆ จะปิดเร็วกว่าปกติ ประมาณ 1-2 ชม. การเดินทางควรเผื่อเวลาให้เหมาะสม และ หากมีสถานที่ท่องเที่ยวกลางแจ้ง เวลาเดินบนหิมะ อาจจำเป็นต้องใช้ความระมัดระวังในการเดินเป็นอย่างสูง หรือ ใช้รองเท้าที่สามารถเดินบนหิมะได้ แวนกันแดดควร เมื่อแสงแดดกระทบหิมะจะสว่างสะท้อนเข้าตา อาจทำให้ระคายเคืองตาได้
- ทางบริษัทขอสงวนสิทธิ์เปลี่ยนแปลงโปรแกรมได้ตามความเหมาะสม เนื่องจากฤดูกาล สภาพภูมิอากาศ เหตุการณ์ทางการเมือง การล่าช้าของสายการบิน เงื่อนไขการให้บริการของรถในแต่ละประเทศ เป็นต้น โดยส่วนนี้ทางบริษัทจะคำนึงถึงประโยชน์ของลูกค้าเป็นสำคัญ หากกรณีที่จำเป็นจะต้องมีค่าใช้จ่ายเพิ่ม ทางบริษัทจะแจ้งให้ทราบล่วงหน้า
- เนื่องจากการเดินทางท่องเที่ยวในครั้งนี้ เป็นการชำระแบบเหมาจ่ายขาดกับบริษัทตัวแทนในต่างประเทศ ทางบริษัทจึงขอสงวนสิทธิ์ไม่สามารถขอรับเงินคืนได้ในบริการบางส่วน หรือ ส่วนใดส่วนหนึ่งที่ท่านไม่ต้องการได้รับบริการ หากระหว่างเดินทาง สถานที่ท่องเที่ยวใดที่ไม่สามารถเข้าชมได้ ไม่ว่าด้วยสาเหตุใดก็ตาม ทางบริษัทขอสงวนสิทธิ์ในการไม่สามารถคืนค่าใช้จ่ายไม่ว่าส่วนใดส่วนหนึ่งให้ท่าน เนื่องจากทางบริษัทได้ทำการจองและถูกเก็บค่าใช้จ่ายแบบเหมาจ่ายไปแล้ว

- กรณีที่ท่านถูกปฏิเสธการเดินทางเข้าเมือง ทางบริษัทของสงวนสิทธิ์ไม่รับผิดชอบค่าใช้จ่ายที่จะเกิดขึ้นตามมา และ จะไม่สามารถคืนเงินค่าทัวร์ที่ท่านชำระเรียบร้อยแล้วไม่ว่าส่วนใดส่วนหนึ่ง
- หากวันเดินทาง เจ้าหน้าที่สายการบิน หรือ ด่านตรวจคนออก และ เข้าเมือง ตรวจพบ หนังสือเดินทาง (พาสปอร์ต) ของท่านชำรุดแม้เพียงเล็กน้อย เช่น เบิกน้ำ ขาดไปหน้าใดหน้าหนึ่ง มีหน้าใดหน้าหนึ่งหายไป มีกระดาษหน้าใดหน้าหนึ่งหลุดออกมา มีรอยแยกระหว่างสันของเล่มหนังสือเดินทาง เป็นต้น ไม่ว่ากรณีใดๆทั้งสิ้น ทางสายการบิน หรือ เจ้าหน้าที่ด่านตรวจคนออก และ เข้าเมือง มีสิทธิ์ไม่อนุญาตให้ท่านเดินทางต่อไปได้ ดังนั้น กรุณาตรวจสอบ และ ดูแล หนังสือเดินทางของท่านให้อยู่ในสภาพที่อยู่ตลอดเวลา ขณะเดินทาง กรณีชำรุด กรุณาติดต่อกรมการกงสุลกระทรวงการต่างประเทศเพื่อทำหนังสือเดินทางฉบับใหม่ โดยใช้ฉบับเก่าไปอ้างอิง และ ยืนยันด้วย พร้อมกับแจ้งมาที่บริษัทเร็วที่สุด เพื่อยืนยันการเปลี่ยนแปลงข้อมูลหนังสือเดินทาง หากท่านได้ ส่งเอกสารมาที่บริษัทเรียบร้อยแล้ว กรณีที่ยังไม่ (ตัวเครื่องบิน) ท่านสามารถเปลี่ยนแปลงได้ไม่มีค่าใช้จ่าย แต่ หากออกบัตรโดยสาร (ตัวเครื่องบิน) เรียบร้อยแล้ว ทางบริษัทของสงวนสิทธิ์ในการเรียกเก็บค่าใช้จ่ายที่เกิดขึ้นจริงทั้งหมด ซึ่งโดยส่วนใหญ่ตัวเครื่องบินแบบกรู๊ปจะออกก่อนออกเดินทางประมาณ 14-20 วัน ทั้งนี้ขึ้นอยู่กับ กระบวนการและขั้นตอนของแต่ละคณะ
- เกี่ยวกับที่นั่งบนเครื่องบิน เนื่องจากบัตรโดยสาร (ตัว) เป็นลักษณะของคณะ (กรู๊ป อัจฉราพิเศษ) สายการบิน ขอสงวนสิทธิ์ในการเลือกที่นั่งบนเครื่องบิน กรณีลูกค้าเดินทางด้วยกัน กรุณาเช็คอินพร้อมกัน และ สายการบินจะพยายามที่สุดให้ท่านได้นั่งด้วยกัน หรือ ใกล้กันให้มากที่สุด
- ข้อมูลเพิ่มเติมเกี่ยวกับห้องพักในโรงแรมที่พัก เนื่องจากการวางแผนแบบห้องพักของแต่ละโรงแรมแตกต่างกัน จึง อาจทำให้ห้องพักแบบห้องพักเดี่ยว (Single) และห้องคู่ (Twin/Double) และ ห้องพักแบบ 3 ท่าน (Triple) จะแตกต่างกัน บางโรงแรม ห้องพักแต่ละแบบอาจจะอยู่คนละชั้นกัน (ไม่ติดกันเสมอไป) และห้องพักแบบ 3 ท่าน (Triple) ส่วนมากในโซนยุโรป ตุรกี จอร์เจีย แคชเมียร์ รัสเซีย หรืออียิปต์ จะเป็นเตียงเดี่ยว (Double) หรือ เตียงคู่ (Twin) และ Sofa bed หากท่านไม่ได้แจ้งความประสงค์เรื่องห้องพัก ทางบริษัทของสงวนสิทธิ์ในการจัดห้องพักเป็นห้องเตียงคู่ (Twin) สำหรับ 2 ท่าน และห้อง Triple สำหรับ 3 ท่าน
- ขอสงวนสิทธิ์การเก็บค่าน้ำมันและภาษีสนามบินทุกแห่งเพิ่ม หากสายการบินมีการปรับขึ้นก่อนวันเดินทาง
- มัคคุเทศก์ พนักงาน และตัวแทนของผู้จัด ไม่มีสิทธิ์ในการให้คำสัญญาใดๆทั้งสิ้นแทนบริษัทผู้จัด นอกจากนี้มี เอกสารลงนามโดยผู้มีอำนาจของผู้จัดกำกับเท่านั้น
- บริษัทของสงวนสิทธิ์ในการไม่รับผิดชอบใดๆทั้งสิ้น หากเกิดกรณีความล่าช้าจากสายการบิน , การยกเลิกบิน , การประท้วง , การนัดหยุดงาน , การก่อการจลาจล , ภัยธรรมชาติ , การนำสิ่งของผิดกฎหมาย ซึ่งอยู่นอกเหนือ ความรับผิดชอบของบริษัท

- บริษัทขอสงวนสิทธิ์ในการไม่รับผิดชอบใดๆทั้งสิ้น หากเกิดสิ่งของสูญหายระหว่างการเดินทาง ไม่ว่าจะกรณีใดๆก็ตาม และ ขอสงวนสิทธิ์ในการเรียกเก็บค่าใช้จ่ายตามจริง กรณีท่านลืมสิ่งของไว้ที่โรงแรมและจำเป็นต้องส่งมายังจุดหมายปลายทางตามที่ท่านต้องการ
  - รายการนี้เป็นเพียงข้อเสนอที่ต้องได้รับการยืนยันจากบริษัทอีกครั้งหนึ่ง หลังจากได้สำรองโรงแรมที่พักในต่างประเทศเรียบร้อยแล้ว โดยโรงแรมจัดในระดับใกล้เคียงกัน ซึ่งอาจจะปรับเปลี่ยนตามที่ระบุในโปรแกรม
- \*เมื่อท่านชำระเงินค่าทัวร์ให้กับทางบริษัทฯแล้วทางบริษัทฯ จะถือว่าท่านได้ยอมรับเงื่อนไขข้อตกลงทั้งหมดนี้แล้ว\***

**\*\* ขอขอบพระคุณทุกท่าน ที่มอบความไว้วางใจ ให้เราบริการ \*\***